CEZA İNFAZ KURUMLARI İLE TUTUKEVLERİ İŞYURTLARI KURUMU

PERFORMANS PROGRAMI

2018

Cezaevlerinin terbiye, ıslah ve iş esaslarına göre düzeltilmesi yolundaki hayırlı faaliyetlerin genişletilmesi, cemiyete; doğru yoldan saparak hürriyetlerini kaybetmiş olan binlerce vatandaşı faydalı birer uzuv olarak kazandırmaktadır.

Abdulhamit GÜL
Adalet Bakanı

Suça sürüklenen bireylerin topluma kazandırılması amacıyla ceza infaz kurumlarında sürdürülen mesleki eğitim çalışmaları kapsamında 1997 yılında İşyurtları Kurumu kurulmuştur. İşyurtları Kurumunca 2017 yılında; 288 işyurdu müdürlüğünde, 52.826 hükümlü ve tutukluya, 180'den fazla işkolunda, 1.700'den fazla atölye ve tesiste teorik ve uygulamalı mesleki eğitim verilerek meslek sahibi olmayan hükümlü ve tutukluların meslek sahibi olması, meslek sahibi olan hükümlü ve tutukluların var olan mesleklerinin geliştirilmesi sağlanmıştır.

İşyurtları Kurumunca hükümlü ve tutukluların meslek eğitimi almaları amacıyla son üç yılda aralarında 43.000.000.-TL bütçeli Kars Açık Ceza İnfaz Kurumu İşyurdu Müdürlüğü "Kesimhane ve Büyükbaş Hayvan Yetiştirme Tesisinin", 5.307.805.-TL bütçeli Edirne Açık Ceza İnfaz Kurumu İşyurdu Müdürlüğü "Büyükbaş ve Küçükbaş Hayvan Yetiştirme Tesisinin", 4.969.820.-TL bütçeli Niğde Açık Ceza İnfaz Kurumu İşyurdu Müdürlüğü "Büyükbaş ve Küçükbaş Hayvan Yetiştirme Tesisinin" de bulunduğu tarım, hayvancılık ve endüstriyel alanlarda otuzdokuz ayrı İşyurdu Müdürlüğünde sekseniki ayrı tesisin yapımı tamamlanmıştır. Yapılan çalışmalar ile sürekli büyüyen ve gelişen İşyurtları Kurumu Ülkemizin bir Dünya markası haline gelmiştir.

Daha fazla hükümlü ve tutuklunun teorik ve pratik mesleki eğitim alması için bir yandan yeni atölye ve tesisler açılmakta diğer yandan özel sektör ve kamu kurumları ile işbirliği yapılmaktadır. İşyurtları Kurumunca 2016 yılında 100 özel sektör kuruluşu ile yapılan işbirliği sonucu 2.764 hükümlü ve tutuklu, 149 kamu kurumu ile yapılan protokol sonucu 1.827 hükümlü ve tutuklu çalışma olanağına sahip olmuştur.

Meslek edindirme merkezi olarak faaliyet gösteren İşyurtları Kurumu yaptığı yatırımlarla özel ve kamu sektörüne örnek olmakta, düzenlediği fuarlarla Ülkemizin tanıtımına katkı sağlamaktadır.

Bu kapsamda 2018 yılı İşyurtları Kurumu Performans Programında yer alan amaç ve hedeflere ulaşacak olan İşyurtları Kurumuna çalışmalarında başarılar dilerim.

Selahaddin MENTEŞ
Adalet Bakanlığı Müsteşarı
İşyurtları Kurumu Yüksek Kurulu Başkanı

Ceza infaz kurumlarında sürdürülen rehabilitasyon çalışmaları arasında mesleki eğitim çalışmalarının ayrı bir önemi bulunmaktadır. İşyurtlarında sürdürülen mesleki eğitim çalışmaları ile bir yandan meslek sahibi olmayan hükümlü ve tutuklular meslek sahibi olmakta ve ceza infaz kurumundan salıverildikten sonra kendi işlerini kurabilmekte yada bu alanda iş bulabilmekte, diğer yandan mesleki eğitim çalışmaları sırasında kamu kurumlarının ihtiyaç duyduğu ürünler üretilmekte, başka bir yönden ise özellikli yenilenebilir enerji, organik tarım ve hayvancılığa yaptığı yatırımlar ile özel sektöre örnek olmaktadır.

İşyurtları Kurumunca tarımdan hayvancılığa, tekstilden endüstriyel ürünlerin üretimine kadar 180'den fazla işkolunda mesleki eğitimler teorik ve uygulamalı olarak verilmekte, özellikle tarım ve hayvancılık alanında örnek projeler gerçekleştirilmektedir. Bu kapsamda tarım alanında, topraksız sera uygulamaları, tasarruflu sulama sistemleri, kullanılmayan kamu arazilerinin ekonomiye kazandırılması, hayvancılık alanında sürü yönetim sistemi, hayvan atıklarından organik gübre üretilmesi konularında önemli çalışmalar yapılmıştır.

Yenilenebilir enerji konusunda önemli yatırımlar yapan İşyurtları Kurumu, Foça Açık Ceza İnfaz Kurumu İşyurdu Müdürlüğünce hayvan atıklarından elektrik enerjisi ile ısı elde edilmesi amacıyla "Biogaz Tesisi", Uşak Ceza İnfaz Kurumu İşyurdu Müdürlüğünce güneş enerjisinden elektrik enerjisi elde edilmesi amacıyla "Güneş Enerjisi Santrali" kurulması için çalışmalar başlatılmış olup bu yatırımların 2018 yılı ocak ayında bitirilmesi planlanmaktadır.

Bu çalışmalar kapsamında İşyurtları Kurumunun 2018 yılı Performans Programının başarılı olmasını temenni ederim.

İŞYURTLARI
CEZA İNFAZ KURUMLARI İLE TUTUKEVLERİ İŞYURTLARI KURUMU
1997

İÇİNDEKİLER

I.	GENEL BİLGİLER	10
A.	Yetki Görev ve Sorumluluklar	10
A.1.	Kavram	10
A.2.	İşyurtlarının Amacı	10
A.3.	Tarihi Süreç	11
A.4.	Yasal Yükümlülükler ve Mevzuat Analizi	12
B.	Teşkilat Yapısı	13
B.1.	Merkez Teşkilat Yapısı	13
B.2.	Taşra Teşkilat Yapısı	16
C.	Fiziksel Kaynaklar	18
D.	İnsan Kaynakları	19
E.	Diğer Hususlar	20
E.1.	Endüstri Ürünleri İşkolları	20
E.2.	Elişi Ürünleri İşkolları	21
E.3.	Tarım ve Hayvancılık Ürünleri İşkolları	22
E.4.	İnşaat ve Onarım İşleri	23
E.5.	Hizmet Sektörü	23
E.6.	Temizlik Hizmetleri	23
E.7.	Uygulamalı Sosyal Tesis İşletmeciliği	24
II.	PERFORMANS BİLGİLERİ	27
A.	Temel Politika ve Öncelikler	27
B.	Amaç ve Hedefler	28
B.1.	Misyon	28
B.2.	Vizyon	28
B.3.	Stratejik Amaç ve Hedefler	28
C.	Performans Hedef ve Göstergeleri ile Faaliyetler	29
C.1.	Performans Hedef ve Göstergeleri	29
C.2.	Faaliyetler	46
D.	İdarenin Toplam Kaynak İhtiyacı	63
E.	Diğer Hususlar	64

1.GENEL BİLGİLER

A- Yetki, Görev ve Sorumluluklar

A.1. Kavram

Ülkemizde, ceza infaz kurumlarında bulunan hükümlülere meslek öğretmek veya var olan mesleklerini korumak amacıyla 1997 yılında 4301 sayılı Kanunla İşyurtları Kurumu kurulmuştur. Anılan Kanuna göre "İşyurdu" kavramı; hükümlü ve tutukluların meslek ve sanatlarını koruyup geliştirmek veya bunlara bir meslek ve sanat öğretmek suretiyle üretilen ekonomik değerleri pazarlamak için ceza infaz kurumları ile tutukevleri bünyesinde oluşturulan tesis, atölye ve benzeri üniteleri ifade etmektedir.

A.2. İşyurtlarının Amacı

Ceza infaz kurumlarımızda yürütülen işyurtları çalışmalarının temel amacı; meslek sahibi olan hükümlü ve tutukluların sahip oldukları meslek ve sanatı koruyup geliştirmek, meslek sahibi olmayan hükümlü ve tutukların meslek ve sanat öğrenmelerini sağlamaktır.

Yukarıda açıklanan işyurtları çalışmalarının amacının ceza infaz sistemimizin amacı kapsamında değerlendirilmesi gerekmektedir. Bu kapsamda ceza adalet sistemimizin amacı, hükümlülerin topluma kazandırılmasıdır. Bu amacı gerçekleştirmek üzere, hükümlülerin suç işleme nedeni belirlenmekte ve bu nedenin ortadan kaldırılmasına yönelik psiko sosyal faaliyetler ve eğitim çalışmaları gerçekleştirilmektedir.

Ceza infaz kurumlarında yürütülen psiko-sosyal çalışmalar kapsamında; hükümlülerin kuruma ilk girişinde psikologlar ve sosyal hizmet uzmanları tarafından "ilk görüşmeleri" yapılmakta, bu görüşme sonunda hükümlünün psiko sosyal alanda ihtiyaçları belirlenmektedir. Hükümlülerin ihtiyacına göre psiko sosyal faaliyetler, "bireysel görüşmeler" ile "grup çalışmaları" halinde yürütülmekte, öfke kontrol, madde bağımlılığı gibi programlar uygulanmaktadır. Bu programlar ve çalışmalar, çocuklar ve yetişkinler için farklı yapılandırılmış olup ayrı ayrı uygulanmaktadır. Eğitim çalışmaları ceza infaz kurumlarında genel eğitim ve mesleki eğitim kapsamında gerçekleştirilmektedir. Temel eğitim çalışmaları okuma yazma eğitiminden lisans ve lisansüstü eğitime kadar her alanda verilmektedir. Bu eğitimler kapalı ceza infaz kurumlarında uzaktan eğitim, açık ceza infaz kurumlarında uzaktan veya örgün eğitim yoluyla sürdürülmektedir.

Eğitim çalışmalarının bir bölümünü "mesleki eğitim" faaliyetleri oluşturmaktadır. Hükümlülerin ceza infaz kurumlarından salıverildikten sonra iş bulabilmeleri veya kendi işlerini kurabilmeleri amacıyla; hükümlülerin geçmişte aldıkları eğitim, bireysel becerileri ve istekleri, salıverildikten sonra yaşayacakları yerdeki istihdam olanakları dikkate alınarak "mesleki ihtiyaç değerlendirmeleri" yapılmakta, bu değerlendirme kapsamında hükümlüler meslek kurslarına yönlendirilmektedir. Ceza infaz kurumlarında sürdürülen meslek edindirme kursları Milli Eğitim Bakanlığı Halk Eğitim Müdürlükleri ve Türkiye İş Kurumu tarafından gerçekleştirilmektedir.

Hükümlüler meslek edindirme kursları tarafından kendilerine verilen teorik eğitimi işyurtlarında çalışarak pratiğe dönüştürmekte, bizzat mesleğini uygulayarak mesleki tecrübesini artırmakta, yine işyurtlarında çalışma sayesinde ekip çalışması, iletişim, zaman yönetimi gibi becerilerini geliştirmektedir.

Kısaca açıklanan bu genel tablo içinde işyurtları ticari bir amacı olmayan, hükümlülerin mesleki tecrübelerini artırmayı hedefleyen ve hükümlüleri ceza infaz kurumundan salıverme sonrasına hazırlayan önemli bir kurumdur.

İşyurtları; açıklanan bu amacı gerçekleştirmek üzere, sürekli yenilenen ve son teknoloji makinelerin bulunduğu atölyelerde çalışmalarını sürdürmekte, uzman kişiler tarafından çalışma esnasında sürekli eğitim verilmekte, gerek kamu kurumları ile yapılan protokoller gerekse özel sektörle gerçekleştirilen işbirlikleri ile hükümlülerin kamu ve özel sektör çalışma yöntemlerini öğrenmesi sağlanmaktadır.

A.3. Tarihi Süreç

Bugün İşyurtları Kurumu adıyla faaliyetlerini sürdüren birimimiz, Cumhuriyet döneminde ilk olarak 14.06.1930 gün ve 1721 sayılı Hapishane ve Tevkifhanelerin Sureti İdaresi Hakkındaki Kanunla faaliyetine başlamış, bu Kanun'un 3üncü maddesinde belirtilen "Adliye Vekaletince gösterilecek lüzum üzerine hapishanelerde işyurtları tesisi için Hükümetçe bütçeye lüzumu kadar tahsisat konulur" ibaresiyle işyurtlarının temelleri atılmıştır.

13.01.1943 gün ve 4358 sayılı Ceza ve Tevkifevleri Umum Müdürlüğünün Teşkilat ve Vazifeleri Hakkındaki Kanun ile iş esası üzerine kurulmuş bulunan ve kurulacak olan cezaevlerinin hükmi şahsiyeti haiz oldukları belirlenmiş, bu tür cezaevlerinin çalıştıkları inşaat, sanayi, ziraat vb. işkollarında rahatça üretim yapabilmelerini teminen çeşitli istisna ve muafiyetler getirilmiştir.

Hükümlülerin ıslahı ve topluma yeniden kazandırılmaları yönünde uygulanan yöntemlerin başında gelen iş ve çalışmanın temini için tesis olunan işyurtlarının; yönetim, işletme ve muhasebe şeklinin belli kurallara bağlanması, hesap ve işlemlerin belli esaslar içinde yürütülmesi bakımından ilk olarak "Mütedavil Sermaye ile Çalışan İş Esası Alım ve Satım Usullerine ait Talimatname" hazırlanarak 1951 yılında yürürlüğe konulmuştur. Bu talimatname, 4358 sayılı Ceza ve Tevkifevleri Umum Müdürlüğünün Teşkilat ve Vazifeleri Hakkındaki Kanun'un 9'uncu maddesinde belirtilen "Hükmi şahsiyeti haiz olan cezaevleriyle, ıslahevlerinin ve işyurtlarının mütedavil sermayesine ait hesap usulleri, Adliye ve Maliye Vekilliklerince müştereken tespit olunur" hükmüne istinaden hazırlanmıştır. Kısaca "Hesap Talimatnamesi" olarak anılan bu talimatnamenin yürürlüğe girmesiyle işyurtlarının tâbi olduğu hesap usulleri ve işlemleriyle ilgili günümüzde kullanılan usul ve yöntemlerin temelleri atılmıştır.

Aradan geçen zaman içinde muhtelif tarihlerde yukarıda belirtilen talimatnamenin bazı maddelerinde değişiklikler yapılarak uygulamaya devam edilmiş, 1980 yılında geniş kapsamlı değişiklikler yapılarak ismi, "Ceza İnfaz Kurumları İşyurtları Döner Sermaye Yönetmeliği" olarak değiştirilen mevzuat kapsamında faaliyetlerini Döner Sermaye Saymanlığı adı altında yürütmüştür.

10.09.1993 tarih ve 524 sayılı Kanun Hükmünde Kararnameyle İşletmeler ve İşyurtları Genel Müdürlüğü olarak kurulan ve faaliyetini yürüten birimimiz, bu Kanun Hükmünde Kararnamenin dayanağı yetki kanununun, Anayasa Mahkemesinin 29.07.1994 tarih ve 22005 sayılı Resmi Gazete'de yayımlanan kararı ile iptal edilmesi sonucu feshedilmiş, yeniden Döner Sermaye Saymanlığı adı altında görevini sürdürmüştür.

06.08.1997 gün ve 4301 sayılı Kanun ile Adalet Bakanlığının bağlı bir kuruluşu olarak İşyurtları Kurumu oluşturulmuştur. Bu Kanun ile İşyurtları Kurumunun organları olan Yüksek Kurul, Daire Başkanlığı ve işyurtlarının kuruluşu, teşkilatı, idaresi ve çalışma esasları belirlenmiştir. Kurum, özel kanunla düzenlenmiş, tüzel kişiliği haiz, özel bütçeli bir kamu idaresi olarak yapılandırılmıştır

A.4. Yasal Yükümlülükler ve Mevzuat Analizi

- 30.06.1934 tarihli ve 2747 sayılı Resmî Gazete'de yayınlanılan 2548 sayılı Cezaevleri ve Mahkeme Binaları İnşası Karşılığı Olarak Alınacak Harçlar ve Mahkumlara Ödettirilecek Yiyecek Bedelleri Hakkında Kanun,

- 09.08.1997 tarihli ve 23075 sayılı Resmî Gazete'de yayımlanan 4301 sayılı Ceza İnfaz kurumları İle Tutukevleri İşyurtları Kurumunun Kuruluş ve İdaresine İlişkin Kanun,

- 29.12.2004 tarihli ve 25685 sayılı Resmî Gazete'de yayımlanan 5275 sayılı Ceza ve

Güvenlik Tedbirlerinin İnfazı Hakkında Kanun,

- 06.04.2006 tarihli ve 26131 sayılı Resmî Gazete'de yayımlanan Ceza İnfaz Kurumlarının Yönetimi ile Ceza ve Güvenlik Tedbirlerinin İnfazı Hakkında Tüzük,

- 27.12.2005 tarihli ve 26036 sayılı Resmî Gazete'de yayımlanan Ceza İnfaz Kurumları İle Tutukevleri İşyurtları Kurumu ve İşyurtlarının İdare ve İhale Yönetmeliği,

Merkezi Yönetim Muhasebe Yönetmeliği, (Merkezi Yönetim içerisinde yer alan bütün kamu kurumlarını kapsamaktadır. Kurumumuz 5018 sayılı Kanunun II sayılı cetvelinde yer alan özel bütçeli bir kurum olması nedeniyle, bu yönetmelik kapsamına girmektedir. Merkezi Yönetim Muhasebe Uygulama Yönetmeliğinin yürürlüğe girmesiyle Merkezi Yönetim kapsamındaki bütün kamu kurumlarının daha önceki muhasebe yönetmelikleri yürürlükten kalkmıştır.)

- 27.04.2007 tarihli İşyurtları Kurumu ve İşyurtlarında Kullanılan Maliyet Hesapları ile Tutulacak Defter ve Belgelerin Düzenlenmesine Dair Yönerge,

- 14.01.2010 tarih ve 137/3 sayılı İşyurtları Kurumu Mevzuatı Uygulamaları Hakkındaki Genelge,

B- Teşkilat Yapısı

4301 sayılı Kanunla kurulan işyurtları kurumu, idari bakımdan Adalet Bakanlığına "bağlı bir kuruluştur". İşyurtları kurumu ayrıca "özel bütçeli" bir kuruluş olup, "tüzel kişiliği" bulunmaktadır. İşyurtları kurumunun teşkilat yapısı, merkez ve taşra teşkilatından oluşmaktadır.

B.1. Merkez Teşkilat Yapısı

İşyurtları kurumunun merkez teşkilatında, İşyurtları Kurumu Yüksek Kurulu ile İşyurtları Kurumu Daire Başkanlığı bulunmaktadır. İşyurtları Kurumu Yüksek Kurulu; Adalet Bakanlığı Müsteşarının başkanlığında Ceza ve Tevkifevleri Genel Müdürü, Strateji Geliştirme Başkanı, İdari ve Mali İşler Dairesi Başkanı ve Teknik İşler Dairesi Başkanından oluşmaktadır.

İşyurtları Kurumu Yüksek Kurulunun görevleri

a) İşyurtlarının genel amaç ve politikalarını belirlemek,

b) İşyurtları Kurumunun Genel Müdürlükçe hazırlanacak bütçesini onaylamak,

c) İşyurtlarının kurulmasına veya kaldırılmasına karar vermek,

d) Hükümlü ve tutukluların çalıştırılma esas ve usullerini belirlemek,

e) İşyurtları yönetim kurullarının önerisi üzerine 1475 sayılı İş Kanunu hükümlerine göre nitelikleri bu Kanunun 8 inci maddesinde belirtilen işçilerin çalıştırılmasına, ücretlerinin belirlenmesine ve bunların işten çıkarılmasına karar vermek,

f) Fazla iş çıkarmak suretiyle işyurduna yararlı olan personel ve hükümlülere prim ödenmesinin esas ve usullerini belirlemek; yıllık bilançolarında tahakkuk edecek kardan personel işçi ve hükümlülere ve bu Kanunun 8 inci maddesinde belirtilen kar payı ödenmesine ilişkin işyurdu yönetim kurullarının önerilerini karara bağlamak,

g) Bakanlığın denetim programlarına ek olarak, işyurtlarının faaliyetlerinin adalet müfettişleri tarafından denetlenmesini Bakana önermek,

h) İşyurtları Kurumu ile işyurtlarının paralarının yatırılacağı bankaları belirlemek,

ı) Ceza Infaz kurumları ve tutukevleri personeline İşyurtları Kurumu ve işyurtlarının hesaplarını tutturmak ve bu hesapları ilgilendiren işleri yaptırmak,

j) İşyurtlarının yıllık iş program ve projelerini, bütçelerini, ek bütçelerini, faaliyet raporu ve netice hesaplarını onaylamak veya reddetmek,

k) Genel Müdürün önerisiyle işyurtlarına işletme ihtiyaçları için kaynak tahsisi yapmak ve gerektiğinde birinden diğerine kaynak aktarması yapılmasına karar vermek,

l) Genel bütçeden aylık alan kadrolu personelin işyurdunda çalıştırılmasına ilişkin Genel Müdürün önerilerini karara bağlamak.

İşyurtları Kurumu Daire Başkanlığı; Daire Başkanı, hakimler ile personelden oluşmakta olup, Bütçe Bürosu, Merkez Saymanlık Bürosu, Merkez Bürosu, Lojman ve Ticari Üniteler Bürosu, İşlemler Bürosu, Muhasebe Bürosu, Araştırma Geliştirme Bürosu ve Tanıtım Pazarlama Bürolarından oluşmaktadır.

İşyurtları Kurumu Yüksek Kurulu 2017 yılında 53 toplantı gerçekleştirerek, 2.594 konuyu görüşmüş ve karara bağlamıştır.

İşyurtları Kurumu Daire Başkanlığının görevleri;

a) İşyurtları Kurumu Yüksek Kurulu kararlarını yerine getirmek,

b) İşyurtlarını yönetmek, denetlemek ve hesap işlerini izlemek,

c) Hükümlü ve tutukluların çalıştırılmalarıyla ilgili her türlü işlemi yürütmek, küçüklerin çalışma şartları bakımından ilgili bakanlık ve kamu kuruluşları ile işbirliği yapmak,

d) İşyurtlarının yıllık iş program ve projelerini, bütçelerini, ek bütçelerini, faaliyet raporu ve netice hesaplarını İşyurtları Kurumu Yüksek Kuruluna sunmak,

e) İşyurtlarında 1475 sayılı İş Kanunu hükümlearine göre bu Kanunun 8 inci maddesinde belirtilen nitelikte çalıştırılacak işçilere ilişkin işyurdu yönetim kurullarının önerilerini İşyurtları Kurumu Yüksek Kuruluna sunmak,

f) İşyurtları Kurumu Yüksek Kurulunun sekreterya hizmetlerini yürütmek,

g) Görev alanına giren konularda mevzuat yetersizliğine ve aksaklığına ilişkin inceleme ve araştırma yaparak İşyurtları Kurumu Yüksek Kuruluna öneride bulunmak, tüzük ve yönetmelik tasarılarını hazırlamak ve izlemek, görüş bildirmek, genelge düzenlemek,

h) Kanunlarda gösterilen ve Bakanlıkça verilen diğer görevleri yapmak.

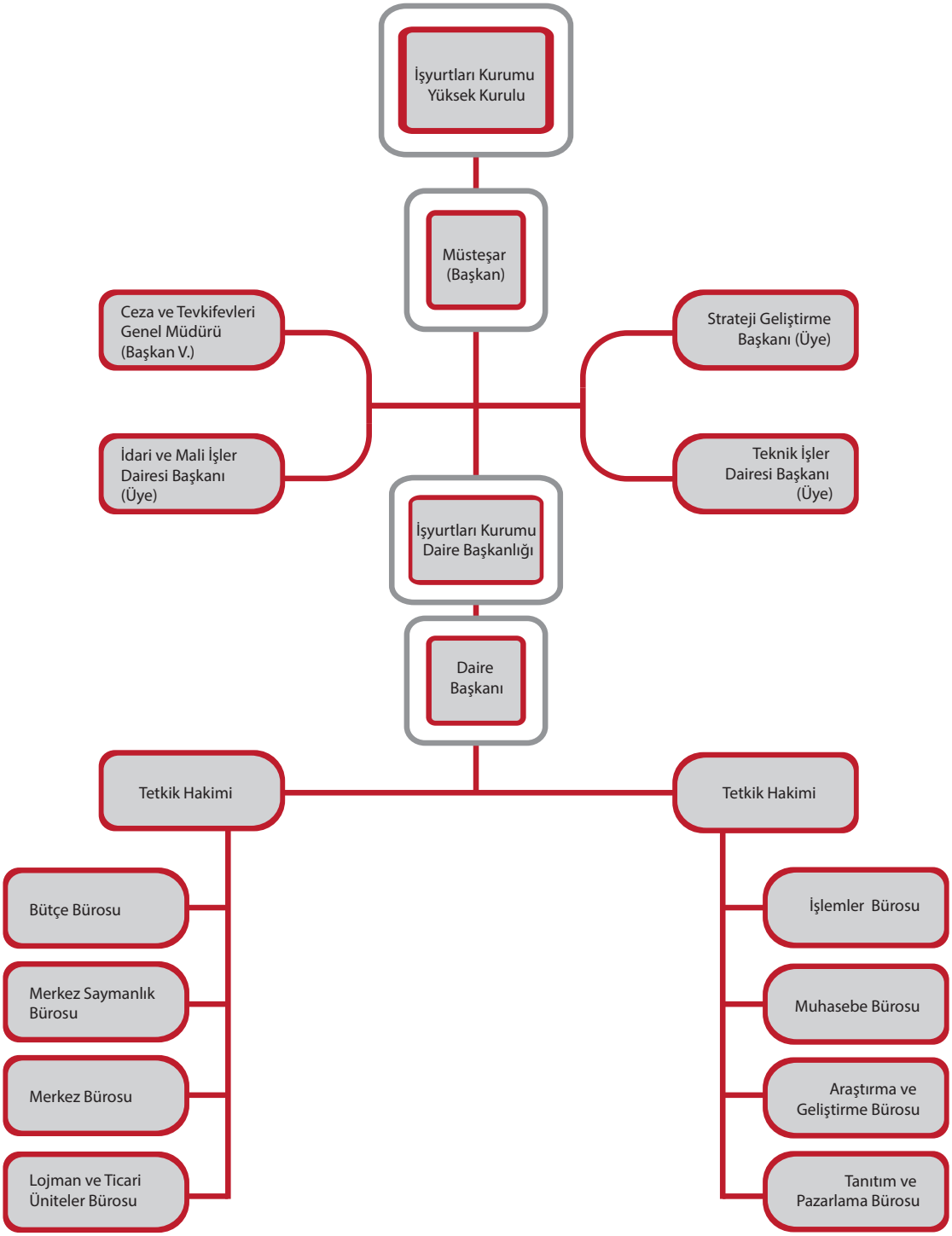
İşyurtları Kurumu Yüksek Kurulu
Müsteşar (Başkan)
Ceza ve Tevkifevleri Genel Müdürü (Başkan V.)
İdari ve Mali İşler Dairesi Başkanı (Üye)
Strateji Geliştirme Başkanı (Üye)
Teknik İşler Dairesi Başkanı (Üye)
İşyurtları Kurumu Daire Başkanlığı
Daire Başkanı
Tetkik Hakimi
Tetkik Hakimi
Bütçe Bürosu
Merkez Saymanlık Bürosu
Merkez Bürosu
Lojman ve Ticari Üniteler Bürosu
İşlemler Bürosu
Muhasebe Bürosu
Araştırma ve Geliştirme Bürosu
Tanıtım ve Pazarlama Bürosu

B.2. Taşra Teşkilat Yapısı

Taşra teşkilatımız 31.12.2017 tarihi itibariyle 138 kapalı ceza infaz kurumu, 61 kapalı-açık ceza infaz kurumu,, 72 açık ceza infaz kurumu, 14 F tipi ceza infaz kurumu,, 3 eğitimevi olmak üzere Toplam 288 işyurdu müdürlüğünden oluşmaktadır. İşyurtları kurumunun taşra teşkilatında ceza infaz kurumu işyurdu yönetim kurulu bulunmaktadır. Yönetim kurulu; işyurdu müdürünün başkanlığında; işyurdu ikinci müdürü, muhasebe yetkilisi, idare memuru, ambar memuru, katip ve teknik personel görev yapmaktadır.

Ceza infaz kurumu işyurdu yönetim kurulunun görevleri;

a. İşyurdunun geliştirilmesine ve genel gidişine ait her türlü faaliyetlere yön vermek.

b. Hükümlü ve tutukluların maddi ve manevi kalkınmalarına katkıda bulunacak eğitim, öğretim, sosyal, kültürel ve sportif program ve çalışmaları uygulamak.

c. 4857 sayılı İş Kanunu hükümlerine göre ücretleri işyurdundan ödenecek işçilerin kurum işlerinde çalıştırılmasını, ücretlerinin belirlenmesini ve bunların işten çıkarılmasını Daire Başkanlığına önermek.

d. Kurumda üretilip satışa arz edilen mamûllerin satış fiyatını belirlemek.

e. İşyurdunda yapılacak fazla çalışma önerilerini karara bağlamak,

f. Bakanlık, Yüksek Kurul, Genel Müdürlük veya Daire Başkanlığının onayını gerektiren

işlemlere ilişkin kararları düzenleyerek onaya sunmak.

g. Daire Başkanlığının onayı alınarak, işyurdunda görevli personeli diğer mahallerde geçici olarak görevlendirmek,

h. Daire Başkanlığınca verilen diğer görevleri yerine getirmektir.

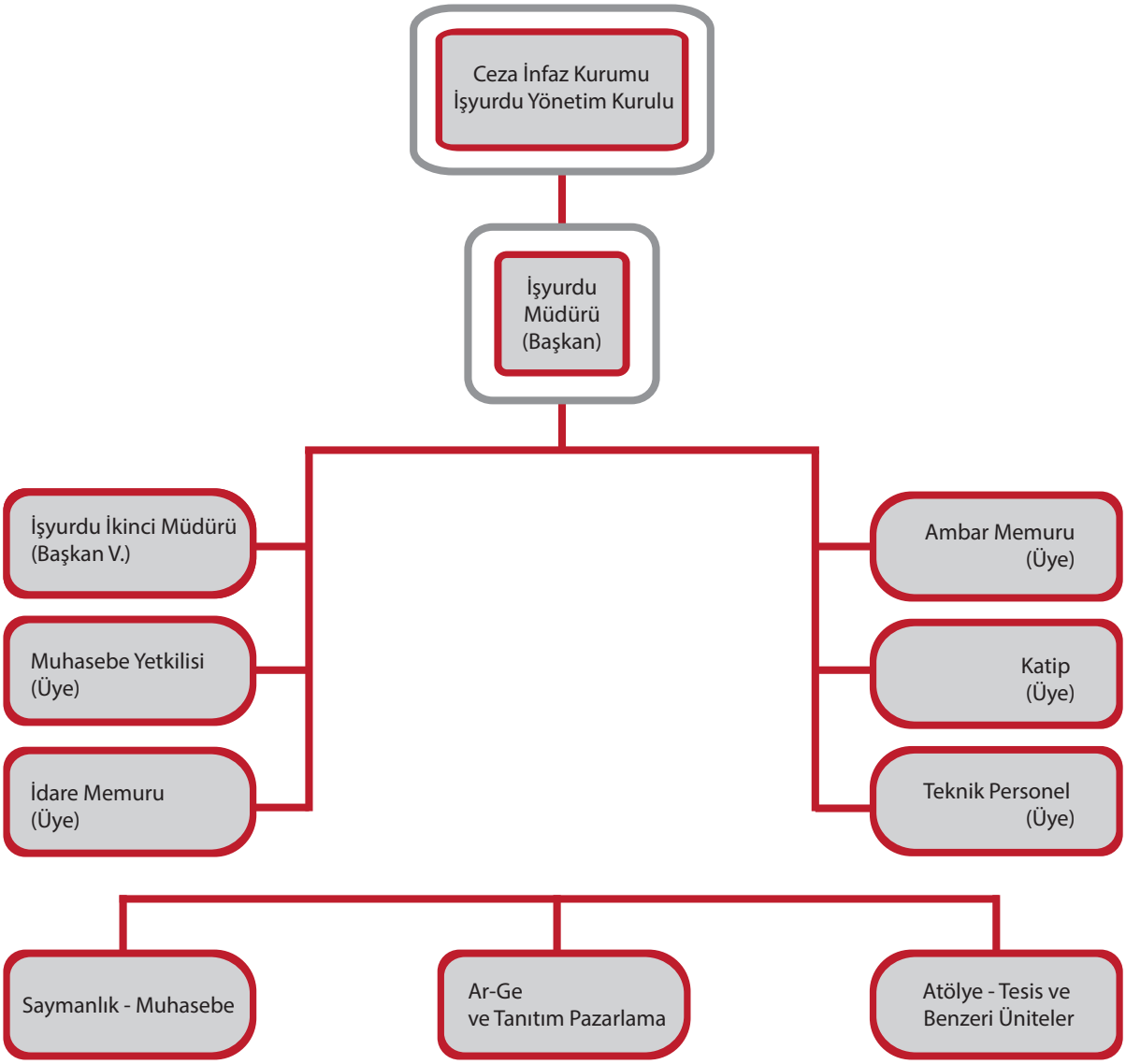
Ceza İnfaz Kurumu
İşyurdu Yönetim Kurulu
İşyurdu
Müdürü
(Başkan)
İşyurdu İkinci Müdürü
(Başkan V.)
Muhasebe Yetkilisi
(Üye)
İdare Memuru
(Üye)
Ambar Memuru
(Üye)
Katip
(Üye)
Teknik Personel
(Üye)
Saymanlık - Muhasebe
Ar-Ge
ve Tanıtım Pazarlama
Atölye - Tesis ve
Benzeri Üniteler

C. Fiziksel Kaynaklar

İşyurdu atölyelerimizde üretimde doğrudan kullanılan 26.567 adet değişik makine ile 179 adet araç mevcuttur. Araçların dağılımı ve sayıları aşağıdaki tabloda yer almaktadır.

NO	KOD	TAŞITIN CİNSİ	ADET
1	T02	BİNEK OTOMOBİL	6
2	T05	MİNİBÜS (Sürücü dahil en fazla 17 kişilik)	14
3	T07	PİCK-UP (Kamyonet şoför dahil 3 veya 6 kişilil)	68
4	T08	PİCK-UP (Kamyonet, arazi hizmetleri için sürücü dahil 3 veya 6 kişilik)	4
5	T09	PANEL	2
6	T10	MİDİBUS (Sürücü dahil en fazla 26 kişilik)	1
7	T11a	OTOBÜS (Sürücü dahil en az 27, en fazla 40 kişilik)	3
8	T11b	OTOBÜS (Sürücü dahil en az 41 kişilik)	1
9	T12	KAMYON ŞASİ-KABİN (Tam yüklü ağırlığı en az 3.501 kg)	51
10	T13	KAMYON ŞASİ-KABİN (Tam yüklü ağırlığı en az 12.000 kg)	21
11	T14	KAMYON ŞASİ-KABİN (Tam yüklü ağırlığı en az 17.000 kg)	8
GENEL TOPLAM			179

İşyurtları atölye ve tesislerinde üretim yapılıyor olması hasabiyle, Kurumumuz, kamu kaynaklarının etkili, ekonomik ve verimli bir şekilde elde edilmesi ve kullanılmasını, hesap verebilirliği ve mali saydamlığı sağlamak üzere, mali yönetimin yapısını ve işleyişini, bütçenin hazırlanmasını, uygulanmasını, tüm mali işlemlerin muhasebeleştirilmesini, raporlanmasını ve mali kontrolün düzenli ve yerinde yapılabilmesi için 01.01.2015 tarihinden itibaren 250 işyurdu müdürlüğünün Say2000İ-KBS Uygulamaları sistemine geçişi gerçekleştirilmiştir.

İşyurdu müdürlüklerinin tamamında muhasebe verilerini girebilecek bilgisayar, tarayıcı ve yazıcı bulunmaktadır. Muhasebe uygulamalarının tamamı işyurdu müdürlüklerimizde yapıldığı andan itibaren Uyap ve Say2000İ-KBS uygulamaları sistemiyle merkezden izlenebilmektedir.
Teknolojik gelişmeler üretim alanlarında emek yoğun işkollarını etkilememek suretiyle çağın gerekleri ölçüsünde kullanılmaktadır.

Kurumumuz demirbaşına kayıtlı;

- 179 adet değişik amaçlar için kullanılan farklı özelliklerde araç,
- 40 adet adliye hizmet binası,
- 24.424,80 m2 toplam alanlı muhtelif yerlerde 10 adet arsa,
- 34 lojman binası (1189 daire) personel lojmanı

bulunmaktadır.

D. İnsan Kaynakları

Ünvanı	Çalıştığı Yer	Sayısı
Daire Başkanlığı Toplam Personel		**63**
Daire Başkanı	Merkez	1
Tetkik Hâkimi	Merkez	1
Şube Müdürü	Merkez	2
Adalet Uzman Yardımcısı	Merkez	3
Muhasebe Yetkilisi (Sayman)	Merkez	3
Şef	Merkez	1
Araştırmacı	Merkez	1
Bilgisayar İşletmeni	Merkez	7
VHKİ	Merkez	8
Veteriner	Merkez	1
Mühendis	Merkez	1
Memur	Merkez	1
Teknisyen/Tekniker	Merkez	1
Zabıt Katibi	Merkez	1
İdare Memuru	Merkez	1
İnfaz ve Koruma Memuru	Merkez	29
Şoför	Merkez	1
Taşra İşyurtları Toplam Personel		**9169**
Harcama Yetkilisi (Ceza İnfaz Kurumu İşyurdu Müdürü)	Taşra	283
Gerçekleştirme Görevlisi (Ceza İnfaz Kurumu 2. Müdürü)	Taşra	266
Ceza İnfaz Kurumu 2. Müdürü	Taşra	396
Muhasebe Yetkilisi (Sayman)	Taşra	255
Mühendis	Taşra	39
İnfaz ve Koruma Baş Memuru / İnfaz ve Koruma Memuru	Taşra	5098
Teknisyen/Tekniker	Taşra	533
Diğer Personel (Aşçı, Şoför, Katip)	Taşra	1034
Sürekli İşçi	Taşra	26
Atölye Şefi	Taşra	1239
Genel Toplam		**9232**

E. Diğer Hususlar

E.1. Endüstri Ürünleri İşkolları

Mobilya
Ağaç İşleri,
Ambalaj Sandığı,
Doğrama,
Döşeme,
Hızarcılık,
Marangoz,
Odunculuk
Tekstil
Çorap ve Trikotaj,
Dokuma,
Konfeksiyon,
Terzi,
Triko,
Kravat,
Havlu,
Nevresim
Ayakkabı
Deri Cüzdan
Çanta-Kemer
Toner-Kartuş Dolum
Yazıcı Tamiri
Tabela-Serigrafi
Alüminyum Doğrama
Parke Taşı-Beton Direk
Demir Ürünleri
Yatak-Yastık-Yorgan
Unlu Mamuller
Fırıncılık Ürünleri
Matbaa ve Cilt
Teneke ve Karton Kutu
Sabun-Deterjan

E.2. Elişi Ürünleri İşkolları

Sedef Kakma
Bakır
Oltu Taşı
Cam Süsleme
Mermer İşleme
Süs Kabağı İşlemeciliği
Yapay Çiçek
Kıymetli Taş İşlemeciliği
Hamak, Ağ Örme
Dokuma
Battaniye, Halı, Kilim
Çini-Seramik
Gümüş İşleme
Telkari, Markazit
Hediyelik Eşya
Tablo-Resim
Ebru
Ebru Tablo, Ebru
Kravat
Müzik Aletleri Yapımı
Takı Tasarım

E.3. Tarım ve Hayvancılık Ürünleri İşkolları

Besicilik
Arıcılık,
Büyükbaş Hayvan Besiciliği,
İpek Böcekçiliği,
Küçükbaş Hayvan Besiciliği,
Kümes Hayvan Besiciliği

Süt ve Süt Ürünleri
Ayran, Peynir, Tereyağı,
Yoğurt, Süt

Yumurta

Fidecilik

Sebze ve Meyveler
Mantar, Meyve, Narenciye,
Pirinç, Sebze
Sera ve Canlı Çiçek

Tahıl ve Yem Bitkileri

Et ve Et Ürünleri
Kırmızı Et, Beyaz Et,
Et Sucuğu

E.4. İnşaat ve Onarım İşleri

E.5. Hizmet Sektörü

E.6. Temizlik Hizmetleri

E.7. Uygulamalı Sosyal Tesis İşletmeciliği

Konaklama ve Restoran

1-Konya Hakimevi
2-Gökçeada Eğitim ve Dinlenme Tesisleri
3-Kızılcahamam Hakimevi
4-İzmir Karşıyaka Hakimevi
5-İzmir Bayraklı Sosyal Tesisleri
6-Ankara Açık Ceza İnfaz Kurumu Adaletevi Sosyal Tesis İşletmeciliği
7-Dalaman Açık Ceza İnfaz Kurumu Sosyal Tesisleri
8-Bursa Hakimevi
9-Adana Açık Ceza İnfaz Kurumu Sosyal Tesisleri

Konaklama

1-Silivri Açık Ceza İnfaz Kurumu Sosyal Tesis İşletmeciliği
2-Maltepe Açık Ceza İnfaz Kurumu Sosyal Tesis İşletmeciliği
3-Amasra Adliye Misafirhanesi

Restoran

1-Ankara Şaşmaz Uygulamalı Sosyal Tesis İşletmeciliği
2-Kırşehir Açık Ceza İnfaz Kurumu Sosyal Tesis İşletmeciliği
3-Bozüyük Açık Ceza İnfaz Kurumu Zeki Bayrak Uygulamalı Sosyal Tesis İşletmeciliği
4-Eskişehir Şehit İsmail Daler Sosyal Tesisleri
5-Gaziantep Açık Ceza İnfaz Kurumu Sosyal Tesisleri

Kırşehir Açık Ceza İnfaz Kurumu İşyurdu Müdürlüğü Uygulamalı Sosyal Tesisi

Dalaman Açık Ceza İnfaz Kurumu İşyurdu Müdürlüğü Restaurant İşletmeciliği

Bozüyük Açık Ceza İnfaz Kurumu İşyurdu Müdürlüğü Zeki Bayrak Uygulamalı Sosyal Tesisi

Ankara Açık Ceza İnfaz Kurumu İşyurdu Müdürlüğü Şaşmaz Uygulamalı Sosyal Tesisi

Eskişehir Açık Ceza İnfaz Kurumu İşyurdu Müdürlüğü İsmail Daler Uygulamalı Sosyal Tesisi

İzmir Adalet Sarayı Hâkimevi

İzmir Karşıyaka Hâkimevi

Bursa Hâkimevi

Çay Ocağı, Restoran, Kafeterya, Tabldot, Misafirhane, Piknik ve Hobi Bahçesi İşletmeciliği

Hizmet Sektörü; Halı Saha İşletmeciliği, Halı Yıkama, Oto Bakım-Onarım, Oto Yıkama, Otopark İşletmeciliği, Temizlik İşleri, Fotokopi, Fotoğraf Atölyesi, Kuaför

II. PERFORMANS BİLGİLERİ

A. Temel Politika ve Öncelikler

Hükümlü ve tutukluların meslek edinmesini sağlayarak topluma yeniden kazandırmak

Hükümlü ve tutuklulara çağdaş üretim teknolojilerine uygun mesleki eğitimler vermek, yeni işkolları açmak suretiyle daha fazla hükümlü ve tutuklunun çalışması ve meslek edinmesini,

Belirlenen kriterler ve ekonomik imkânlar çerçevesinde maddi destek vererek, ceza infaz kurumlarındaki insan gücünü üretime dönüştürüp ülke ekonomisine katkısını,

Öğrendikleri meslek ve sanat sayesinde topluma yararlı bireyler olarak tahliyelerini, daha kolay iş bulmalarını veya kurmalarını, sağlamaktır.

Ürün ve hizmetlerde kaliteyi yükseltmek

Hükümlü ve tutukluların işyurtlarındaki üretim faaliyetine katılımlarını sağlamak, onları tahliye sonrası hayata bağlayacak bir meslek ve sanat edindirmek maksadıyla;

Hükümlü ve tutukluları diğer kamu kurum ve kuruluşları ile koordineli olarak çağdaş üretim sistemleri konusunda eğiterek, standardize edilmiş üretim yerleri ile uluslararası standartlara uygun kaliteli ürün ve hizmet sunulmasını sağlamaktır.

İşyurdu faaliyetlerinin tanıtımını yapmak

Tanıtım ve pazarlama faaliyetlerini yürütebilecek nitelikli personeli bu birimlerde görevlendirmek,

Kamu kurum ve kuruluşları ile özel sektör yetkililerini ziyaret ederek iş bağlantıları kurmak ve devamlılığını sağlamak,

Bölgesinde ve diğer yerlerde açılan fuar, sergi, festival gibi organizasyonlara katılmak,

Yerel imkanları değerlendirerek yapılan faaliyetleri yazılı veya görsel basında tanıtmak,

İşyurtlarında üretilen her çeşit mal ve hizmetin detaylı bir şekilde bilgi ve resimleriyle birlikte güncelliğini koruyarak katalog ve broşürler oluşturmak,

Suretiyle işyurdu faaliyetlerinin tanıtımı yapılacaktır.

B. Amaç ve Hedefler

B.1. Misyon

Hükümlü ve tutukluların işyurdu faaliyetlerine katılımını sağlayarak meslek edindirmek ya da var olan mesleklerini geliştirmek suretiyle onları topluma yeniden kazandırmaktır.

B.2. Vizyon

Hükümlü ve tutukluların tamamının, çağdaş koşullarda üretime katılmalarını sağlayarak, işyurdu faaliyetlerinde Dünyaya örnek olmaktır.

B.3. Stratejik Amaç ve Hedefler

AMAÇ 1. Hükümlü ve tutukluların meslek edinmesini sağlayarak topluma yeniden kazandırmak

Hedef 1.1. Çalışan hükümlü ve tutuklulara yılda en az üç defa mesleki eğitim verilecektir.

Hedef 1.2. Sigorta primi ödenerek çalıştırılan 27387 hükümlü ve tutuklu sayısı her yıl %10 artırılacaktır.

Hedef 1.3. 172 olan işkolu sayısı 2018 yılına kadar %20 artırılacaktır.

Hedef 1.4. 31 olan özel sektör işbirliği sayısı her yıl %10 arttırılacaktır.

AMAÇ 2.Ürün ve hizmetlerde kaliteyi yükseltmek

Hedef 2.1. İşyurdu atölyerinde kullanılan 4608 adet makine ve teçhizat ihtiyaç dahilinde modernize edilecektir.

Hedef 2.2. İşyurtlarında çalışan mevcut 6582 personelin %10 una her yıl mesleki eğitim verilecektir.

Hedef 2.3. 2018 yılı sonuna kadar işyurtlarında çalışan personelin kendi branşında en az bir fuar veya sergiye katılımı sağlanacaktır.

Hedef 2.4. 2018 yılı sonuna kadar tüm işkollarında, konusunda uzman kurum, kuruluş ve kişiler ile işbirliği yapılmaya devam edilecektir.

Hedef 2.5. 2018 yılı sonuna kadar işyurtlarında üretilen ürün ve hizmetlerle ilgili olarak CE, TS sertifikaları gibi kalite belgelerinden en az birinin alınmasına devam edilecektir.

Hedef 2.6. İşyurdu müdürlüklerinde oluşturulmaya başlanan Ar-Ge birimleri 2018 yılı sonuna kadar tamamlanacaktır.

AMAÇ 3. İşyurdu faaliyetlerinin tanıtımını yapmak

Hedef 3.1. İşyurdu müdürlükleri sergi, fuar ve benzeri organizasyonlara katılacaktır.

Hedef 3.2. İşyurdu müdürlüklerinde oluşturulmaya başlanan Tanıtım Pazarlama birimleri 2018 yılı sonuna kadar tamamlanacaktır.

Hedef 3.3. Yılda en az birer kez ulusal veya yerel yayın yapan görsel ve yazılı basın kuruluşlarında işyurdu müdürlüğü faaliyetleri tanıtılacaktır.

Hedef 3.4. Tanıtım ve pazarlama amacıyla kamu ve özel sektör kuruluşlarına en az ayda bir kez ziyaret yapılacaktır.

Hedef 3.5. İşyurtları Kurumu ürün kataloğu, tanıtım broşürleri ve filmleri ihtiyaca bağlı olarak güncellenecektir.

C. Performans Hedef ve Göstergeleri ile Faaliyetler

C.1. Performans Hedef ve Göstergeleri

Kurumumuz Stratejik Planı hazırlanırken stratejik planlama anlayışının bir gereği olarak vizyona ulaşmak için elverişli, tutarlı ve gerçekçi amaçlar belirlenmiştir. Söz konusu amaçların gerçekleştirilmesine yönelik adımları kapsayan hedefler ise stratejik planın uygulama dönemi içerisinde dağıtılarak takvimin gözetilmesi suretiyle hazırlanmıştır. Bu hedefler 2018 Performans Programına alınarak program yılına ilişkin maliyet hesaplanmıştır.

Kurumumuzun Stratejik Planının 2018 Performans Programına alınan hedefler için yürütülecek faaliyetler bütçe imkanları dahilinde tamamlanacak ve hedefler program döneminde gerçekleşmiş olacaktır.

PERFORMANS HEDEFİ TABLOSU

İdare Adı	40.41 - CEZA VE İNFAZ KURUMLARI İLE TUTUKEVLERİ İŞ YURTLARI KURUMU

Amaç	Hükümlü ve tutuklunun meslek edinmesini sağlayarak yeniden topluma kazandırmak.
Hedef	Çalışan hükümlü ve tutuklulara yılda en az üç defa mesleki eğitim verilecektir.

Performans Hedefi	**2018 yılında çalışan hükümlü ve tutuklulara en az üç defa mesleki eğitim verilecektir.**

Kurumumuzun kuruluş amacı; hükümlü ve tutukluların meslek ve sanatlarının korunup geliştirilmesi veya bir meslek ve sanat öğrenmeleri amacına yönelik olarak çalışmalarını sağlamaktır. Bu nedenle; işyurdu atölye ve tesislerinde çalıştırılan hükümlü ve tutuklulara çalıştıkları atölye ve tesislerde daha verimli çalışmaları yönünde, gerek atölyede görev yapan atölye şefleri, gerek halk eğitim merkezlerinden görevlendirilen usta eğiticiler tarafından eğitim verilmesi amacıyla konulmuştur.

	Performans Göstergeleri	Ölçü Birim	2016	2017	2018
1	Düzenlenen mesleki eğitim sayısı	Adet	495	814	1.197
2	Meslek eğitimi verilen hükümlü ve tutuklu sayısı	Adet	10.393	15.941	22.789

	Faaliyetler	Kaynak İhtiyacı		
		Bütçe	Bütçe Dışı	Toplam
1	İşkolları ile ilgili meslek eğitimi faaliyeti	70.000	0	70.000
Genel Toplam		**70.000**	**0**	**70.000**

PERFORMANS HEDEFİ TABLOSU

İdare Adı	40.41 - CEZA VE İNFAZ KURUMLARI İLE TUTUKEVLERİ İŞ YURTLARI KURUMU

Amaç	Hükümlü ve tutuklunun meslek edinmesini sağlayarak yeniden topluma kazandırmak.
Hedef	Sigorta primi ödenerek çalıştırılan 27387 hükümlü ve tutuklu sayısı her yıl %10 artırılacaktır

Performans Hedefi	**2018 yılında, sigorta primi ödenerek çalıştırılan 63.732 hükümlü ve tutuklu sayısı %21 artırılacak**
İşyurtlarında daha fazla işkolu açılmak suretiyle çalıştırılan hükümlü ve tutuklu sayısını artırmak hedeflenmiştir.	

	Performans Göstergeleri	Ölçü Birim	2016	2017	2018
1	Yıllık çalıştırılan hükümlü ve tutuklu sayısı	Adet	50.348	52.836	63.732
2	Yıllık çalıştırılan hükümlü ve tutuklu artış oranı	Yüzde	25	5	21

	Faaliyetler	Kaynak İhtiyacı		
		Bütçe	Bütçe Dışı	Toplam
1	Çalışan hükümlü ve tutuklu sayısını artırma faaliyeti	17.030.000	0	17.030.000
Genel Toplam		**17.030.000**	**0**	**17.030.000**

PERFORMANS HEDEFİ TABLOSU

İdare Adı	40.41 - CEZA VE İNFAZ KURUMLARI İLE TUTUKEVLERİ İŞ YURTLARI KURUMU

Amaç	Hükümlü ve tutuklunun meslek edinmesini sağlayarak yeniden topluma kazandırmak.
Hedef	172 olan işkolu sayısı 2018 yılına kadar %20 artırılacaktır.

Performans Hedefi	**2018 yılında işkolu sayısı %11 artırılacak**
İşyurdu müdürlüklerindeki işkolu sayısı artırılarak daha fazla hükümlü ve tutuklunun işyurdu atölye ve tesislerinde çalıştırılması, hem kendi bütçesine katkı sağlaması hemde boş vakitlerinin değerlendirilmesi amaçlanmıştır.	

	Performans Göstergeleri	Ölçü Birim	2016	2017	2018
1	İş kollarındaki artış sayısı	Adet	258	332	369
2	İş kollarındaki artış oranı	Yüzde	390	28	11

	Faaliyetler	Kaynak İhtiyacı		
		Bütçe	Bütçe Dışı	Toplam
1	İşkolu sayısını artırma faaliyeti	1.200.000	0	1.200.000
Genel Toplam		**1.200.000**	**0**	**1.200.000**

PERFORMANS HEDEFİ TABLOSU

İdare Adı	40.41 - CEZA VE İNFAZ KURUMLARI İLE TUTUKEVLERİ İŞ YURTLARI KURUMU

Amaç	Hükümlü ve tutuklunun meslek edinmesini sağlayarak yeniden topluma kazandırmak.
Hedef	31 olan özel sektör işbirliği sayısı her yıl %10 artırılacaktır.

Performans Hedefi	**2018 yılında özel sektör işbirliği sayısı %397 artırılacaktır.**
İşyurdu müdürlüklerimiz ile özel sektör arasında yapılan protokoller ile özel sektörün işyurdu atölye ve tesislerini kullanarak ürün geliştirilmesi bunun yanı sıra hükümlü ve tutuklu istihdamı sağlanacaktır.	

	Performans Göstergeleri	Ölçü Birim	2016	2017	2018
1	Mevcut işbirliği sayısı	Adet	100	74	368
2	Yapılan yeni işbirliği sayısı	Adet	81	53	273
3	İşbirliğindeki artış oranı	Yüzde	38	-26	397

	Faaliyetler	Kaynak İhtiyacı		
		Bütçe	Bütçe Dışı	Toplam
1	Faaliyet alanları ile ilgili özel sektör kuruluşları ile çalışma yapılması faaliyeti	7.000	0	7.000
Genel Toplam		**7.000**	**0**	**7.000**

PERFORMANS HEDEFİ TABLOSU

İdare Adı	40.41 - CEZA VE İNFAZ KURUMLARI İLE TUTUKEVLERİ İŞ YURTLARI KURUMU

Amaç	Ürün ve hizmetlerde kaliteyi yükseltmek.
Hedef	İşyurdu atölyelerinde kullanılan 4608 adet makine ve teçhizat ihtiyaç dahilinde modernize edilecektir.

Performans Hedefi	**2018 yılında işyurdu atölyelerinde kullanılan 2.026 adet makine ve teçhizat ihtiyaç dahilinde yenilenecek ve 543'ü ise modernize edilecektir.**
İşyurdu müdürlükleri atölye ve tesislerinde kullanılan makine teçhizatların imkanlar dahilinde 2018 yılında da bir kısmının modernizesinin sağlanması, bir kısmının ise yenilenmesine devam edilecektir.	

	Performans Göstergeleri	Ölçü Birim	2016	2017	2018
1	Yeni alınan makine ve teçhizat miktarı	Adet	2.814	3.399	2.026
2	Yeni ünite ve sistemler ilave edilerek modernize edilen makine ve teçhizat sayısı	Adet	440	577	543

	Faaliyetler	Kaynak İhtiyacı		
		Bütçe	Bütçe Dışı	Toplam
1	Makine ve teçhizat modernisazyon faaliyeti	7.000.000	0	7.000.000
Genel Toplam		**7.000.000**	**0**	**7.000.000**

PERFORMANS HEDEFİ TABLOSU

İdare Adı	40.41 - CEZA VE İNFAZ KURUMLARI İLE TUTUKEVLERİ İŞ YURTLARI KURUMU

Amaç	Ürün ve hizmetlerde kaliteyi yükseltmek.
Hedef	İşyurtlarında çalışan 6582 personelin %10'una her yıl mesleki eğitim verilecektir.

Performans Hedefi	**2018 yılında 1.214 personele mesleki eğitim verilecek**
İşyurdu müdürlüklerinde görev yapan personelin hem kendi bilgi ve becerilerinin geliştirilmesi, hem de hükümlü ve tutukluların mevcut mesleklerinin geleştirilmesi veya varolan mesleklerinin korunup geliştirilmesine yardımcı olabilmesi için eğitim verilmesi çalışmaları yürütülecektir.	

	Performans Göstergeleri	Ölçü Birim	2016	2017	2018
1	Düzenlenen eğitim sayısı	Adet	70	173	297
2	Eğitime katılan personel sayısı	Adet	360	669	1.214

	Faaliyetler	Kaynak İhtiyacı		
		Bütçe	Bütçe Dışı	Toplam
1	Personel eğitimi faaliyeti	170.000	0	170.000
Genel Toplam		**170.000**	**0**	**170.000**

PERFORMANS HEDEFİ TABLOSU

İdare Adı	40.41 - CEZA VE İNFAZ KURUMLARI İLE TUTUKEVLERİ İŞ YURTLARI KURUMU

Amaç	Ürün ve hizmetlerde kaliteyi yükseltmek.
Hedef	2018 yılı sonuna kadar işyurtlarında çalışan personelin kendi branşlarında en az bir fuar veya sergiye katılımı sağlanacaktır.

Performans Hedefi	**2018 yılında işyurtlarında çalışan 905 personelin kendi branşında en az bir fuar veya sergiye katılımı sağlanacaktır.**
İşyurdu müdürlüklerinde görevli personelin bilgi ve becerilerinin artırılması amacına yönelik görev yaptığı işkoluna münhasıran, Başkanlığımız tarafından düzenlenen veya başka kurum ve kuruluşlar tarafından düzenlenen sergi ve fuarlara katılımının sağlanmasına devam edilecektir.	

	Performans Göstergeleri	Ölçü Birim	2016	2017	2018
1	Katılım sağlanan fuar ve sergi sayısı	Adet	400	433	581
2	Fuar ve sergilere katılan personel sayısı	Adet	731	750	905

	Faaliyetler	Kaynak İhtiyacı		
		Bütçe	Bütçe Dışı	Toplam
1	Personelin fuar ve sergiye katılım faaliyeti	480.000	0	480.000
Genel Toplam		**480.000**	**0**	**480.000**

PERFORMANS HEDEFİ TABLOSU

İdare Adı	40.41 - CEZA VE İNFAZ KURUMLARI İLE TUTUKEVLERİ İŞ YURTLARI KURUMU

Amaç	Ürün ve hizmetlerde kaliteyi yükseltmek.
Hedef	2018 yılı sonuna kadar tüm işkollarında, konusunda uzman kurum, kuruluş ve kişiler ile işbirliği yapılmaya devam edilecektir.

Performans Hedefi	**2018 yılında konusunda uzman kurum, kuruluş ve kişiler ile işbirliği yapılmaya devam edilecek**
2018 yılında diğer uzman kurum, kuruluş ve kişilerin tecrübe birikimlerinden yararlanması hedeflenmiştir.	

	Performans Göstergeleri	Ölçü Birim	2016	2017	2018
1	İşbirliği yapılan kurum, kuruluş ve kişi sayısı	Adet	149	159	376
2	İşbirliği sonucu gerçekleştirilen proje sayısı	Adet	100	219	272

	Faaliyetler	Kaynak İhtiyacı		
		Bütçe	Bütçe Dışı	Toplam
1	İşbirliği faaliyeti	80.000	0	80.000
Genel Toplam		**80.000**	**0**	**80.000**

PERFORMANS HEDEFİ TABLOSU

İdare Adı	40.41 - CEZA VE İNFAZ KURUMLARI İLE TUTUKEVLERİ İŞ YURTLARI KURUMU

Amaç	Ürün ve hizmetlerde kaliteyi yükseltmek.
Hedef	2018 yılı sonuna kadar işyurtlarında üretilen ürün ve hizmetlerle ilgili olarak CE, TSE sertifikaları gibi kalite belgelerinden en az birinin alınmasına devam edilecektir.

Performans Hedefi	**2018 yılında işyurtlarında üretilen ürün ve hizmetlerle ilgili olarak CE, TSE sertifikaları gibi kalite belgelerinden en az birinin alınmasına devam edilecektir.**
İşyurtlarında üretilen ürün ve hizmetlerin kaliteli üretildiğine ilişkin CE, TSE gibi belgelerin alınması yönünde çalışmalara 2018 yılında da devam edilecektir.	

	Performans Göstergeleri	Ölçü Birim	2016	2017	2018
1	Belge alan işyurdu sayısı	Adet	14	35	76
2	Alınan belge sayısı	Adet	25	157	215
3	Belge alan işkolu sayısı	Adet	34	53	97

	Faaliyetler	Kaynak İhtiyacı		
		Bütçe	Bütçe Dışı	Toplam
1	Kalite belgeleri almak için gerekli kriterlerin sağlanması	70.000	0	70.000
Genel Toplam		**70.000**	**0**	**70.000**

PERFORMANS HEDEFİ TABLOSU

İdare Adı	40.41 - CEZA VE İNFAZ KURUMLARI İLE TUTUKEVLERİ İŞ YURTLARI KURUMU

Amaç	Ürün ve hizmetlerde kaliteyi yükseltmek.
Hedef	İşyurdu müdürlüklerinde oluşturulmaya başlanan Ar-Ge birimleri 2018 yılı sonuna kadar tamamlanacaktır.

Performans Hedefi	**İşyurdunda oluşturulmaya başlanan Ar-Ge Birimleri 2018 yılı sonuna kadar tamamlanacaktır.**
İşyurdu müdürlüklerimizin ihtiyaçlarının yerinde belirlenmesi amacıyla, 2018 yılı sonuna kadar Ar-Ge birimlerinin oluşturulması hedeflenmiştir.	

	Performans Göstergeleri	Ölçü Birim	2016	2017	2018
1	Ar-Ge birimi oluşturulan işyurdu sayısı	Adet	55	61	106

	Faaliyetler	Kaynak İhtiyacı		
		Bütçe	Bütçe Dışı	Toplam
1	Ar-Ge birimi oluşturma faaliyeti	120.000	0	120.000
Genel Toplam		**120.000**	**0**	**120.000**

PERFORMANS HEDEFİ TABLOSU

İdare Adı	40.41 - CEZA VE İNFAZ KURUMLARI İLE TUTUKEVLERİ İŞ YURTLARI KURUMU

Amaç	İşyurdu faaliyetlerinin tanıtımını yapmak.
Hedef	İşyurdu müdürlükleri sergi, fuar ve benzeri organizasyonlara katılacaktır.

Performans Hedefi	**2018 yılında işyurdu müdürlükleri sergi, fuar ve benzeri organizasyonlara katılacaktır.**
İşyurdu müdürlüklerimizin üretmiş olduğu ürün ve hizmetlerin tanıtım ve pazarlamasının yapılması amacıyla, sergi ve fuarlara katılımı 2018 yılında da devam edecektir.	

	Performans Göstergeleri	Ölçü Birim	2016	2017	2018
1	Sergi, fuar ve benzeri organizasyonlara katılan işyurdu sayısı	Adet	446	180	236

	Faaliyetler	Kaynak İhtiyacı		
		Bütçe	Bütçe Dışı	Toplam
1	Sergi, fuar ve benzeri organizasyonlara katılım faaliyeti	600.000	0	600.000
Genel Toplam		**600.000**	**0**	**600.000**

PERFORMANS HEDEFİ TABLOSU

İdare Adı	40.41 - CEZA VE İNFAZ KURUMLARI İLE TUTUKEVLERİ İŞ YURTLARI KURUMU

Amaç	İşyurdu faaliyetlerinin tanıtımını yapmak.
Hedef	İşyurdu müdürlüklerinde oluşturulmaya başlanan tanıtım ve pazarlama birimleri 2018 yılı sonuna kadar tamamlanacaktır.

Performans Hedefi	**İşyurdu müdürlüklerinde oluşturulmaya başlanan Tanıtım Pazarlama Birimleri 2018 yılı sonuna kadar tamamlanacaktır.**
İşyurdu müdürlüklerimizin üretmiş oldukları ürün ve hizmetlerin tanıtımı ve amacıyla, 2018 yılı sonuna kadar Tanıtım Pazarlama birimlerinin oluşturulması hedeflenmiştir.	

	Performans Göstergeleri	Ölçü Birim	2016	2017	2018
1	Tanıtım ve pazarlama birimi oluşturulan işyurdu sayısı	Adet	37	61	97

	Faaliyetler	Kaynak İhtiyacı		
		Bütçe	Bütçe Dışı	Toplam
1	Tanıtım ve Pazarlama birimi oluşturma faaliyeti	120.000	0	120.000
Genel Toplam		**120.000**	**0**	**120.000**

PERFORMANS HEDEFİ TABLOSU

İdare Adı	40.41 - CEZA VE İNFAZ KURUMLARI İLE TUTUKEVLERİ İŞ YURTLARI KURUMU

Amaç	İşyurdu faaliyetlerinin tanıtımını yapmak.
Hedef	Yılda en az birer kez ulusal veya yerel yayın yapan görsel ve yazılı basın kuruluşlarında işyurdu müdürlüğü faaliyetleri tanıtılacaktır.

Performans Hedefi	**2018 yılında en az birer kez ulusal ve yerel yayın yapan görsel ve yazılı basın kuruluşlarında işyurdu müdürlüğü faaliyetleri tanıtılacaktır.**
İşyurdu müdürlüğü atölye ve tesislerinde hükümlü ve tutukluların üretmiş oldukları ürünler, ulusal ve yerel yayın yapan yazılı ve görsel basında tanıtımı yapılarak, hükümlü ve tutukluların çalışması teşvik edilecektir.	

	Performans Göstergeleri	Ölçü Birim	2016	2017	2018
1	Görsel basında tanıtımı yapılan işyurdu sayısı	Adet	109	121	139
2	Yazılı basında tanıtımı yapılan işyurdu sayısı	Adet	152	565	168

	Faaliyetler	Kaynak İhtiyacı		
		Bütçe	Bütçe Dışı	Toplam
1	Görsel ve yazılı basınla ilgili koordinasyon faaliyeti	12.000	0	12.000
Genel Toplam		**12.000**	**0**	**12.000**

PERFORMANS HEDEFİ TABLOSU

İdare Adı	40.41 - CEZA VE İNFAZ KURUMLARI İLE TUTUKEVLERİ İŞ YURTLARI KURUMU

Amaç	İşyurdu faaliyetlerinin tanıtımını yapmak.
Hedef	Tanıtım ve pazarlama amacıyla kamu ve özel sektör kuruluşlarına en az ayda bir kez ziyaret yapılacaktır.

Performans Hedefi	**2018 yılında tanıtım ve pazarlama amacıyla kamu ve özel sektör kuruluşlarına en az ayda bir kez ziyaret yapılacaktır.**
İşyurdu müdürlükleri ve Başkanlığımız tarafından üretilen ürün ve hizmetlerin tanıtım ve pazarlaması yapılması aynı zamanda işbirliği sağlanması amacıyla, kamu ve özel sektör kuruluşlarına ziyaretler gerçekleştirilecektir.	

	Performans Göstergeleri	Ölçü Birim	2016	2017	2018
1	Yapılan ziyaret sayısı	Adet	618	850	1.278
2	İş bağlantısı sayısı	Adet	462	707	1.126

	Faaliyetler	Kaynak İhtiyacı		
		Bütçe	Bütçe Dışı	Toplam
1	Tanıtım ve pazarlama faaliyeti	12.000	0	12.000
Genel Toplam		**12.000**	**0**	**12.000**

PERFORMANS HEDEFİ TABLOSU

İdare Adı	40.41 - CEZA VE İNFAZ KURUMLARI İLE TUTUKEVLERİ İŞ YURTLARI KURUMU

Amaç	İşyurdu faaliyetlerinin tanıtımını yapmak.
Hedef	İşyurtları Kurumu ürün kataloğu, tanıtım bröşürleri ve filmleri ihtiyaca bağlı olarak güncellenecektir.

Performans Hedefi	**2018 yılında İşyurtları Kurumu ürün kataloğu, tanıtım broşürleri ve filmleri ihtiyaca bağlı olarak güncellenecektir.**
İşyurdu müdürlüklerinin üretmiş olduğu mal ve hizmetlerin daha kolay görülebilir olması, tanıtımının yapılabilmesi için tanıtım broşürleri ve filmlerin yapılmasına devam edilecektir.	

	Performans Göstergeleri	Ölçü Birim	2016	2017	2018
1	Güncellenen ürün kataloğu, broşür ve film sayısı	Adet	144	76	158

	Faaliyetler	Kaynak İhtiyacı		
		Bütçe	Bütçe Dışı	Toplam
1	İşyurtları Kurumu ürün kataloğu, tanıtım broşürleri ve filmleri güncelleme faaliyeti	12.000	0	12.000
Genel Toplam		**12.000**	**0**	**12.000**

C.2. Faaliyetler

Stratejik planda yer alan stratejik hedeflere ilişkin olarak program döneminde uygulanacak performans hedeflerine ait faaliyetlerin tamamı Performans Programına alınmıştır.

FAALİYET MALİYETLERİ TABLOSU

İdare Adı	**40.41 - CEZA VE İNFAZ KURUMLARI İLE TUTUKEVLERİ İŞ YURTLARI KURUMU**
Performans Hedefi	**1 - 2018 yılında çalışan hükümlü ve tutuklulara en az üç defa mesleki eğitim verilecektir.**
Faaliyet Adı	**İşkolları ile ilgili meslek eğitimi faaliyeti**
Sorumlu Harcama Birimi veya Birimleri	**40.41.30.62 - İŞYURTLARI KURUMU (TAŞRA)**

Çalışan hükümlü ve tutukluların bir meslek ve sanat öğrenmesi için işyurtlarının faaliyet alanları ile ilgili mesleki eğitim verilmesine devam edilecektir.

Ekonomik Kod		Ödenek
01	Personel Giderleri	0,00
02	SGK Devlet Primi Giderleri	0,00
03	Mal ve Hizmet Alım Giderleri	70.000,00
04	Faiz Giderleri	0,00
05	Cari Transferler	0,00
06	Sermaye Giderleri	0,00
07	Sermaye Transferleri	0,00
08	Borç verme	0,00
Toplam Bütçe Kaynak İhtiyacı		70.000,00
Bütçe Dışı Kaynak	Döner Sermaye	0,00
	Diğer Yurt İçi	0,00
	Yurt Dışı	0,00
Toplam Bütçe Dışı Kaynak İhtiyacı		0,00
Toplam Kaynak İhtiyacı		70.000,00

FAALİYET MALİYETLERİ TABLOSU

İdare Adı	**40.41 - CEZA VE İNFAZ KURUMLARI İLE TUTUKEVLERİ İŞ YURTLARI KURUMU**
Performans Hedefi	**2 - 2018 yılında, sigorta primi ödenerek çalıştırılan 63.732 hükümlü ve tutuklu sayısı %21 artırılacak**
Faaliyet Adı	**Çalışan hükümlü ve tutuklu sayısını artırma faaliyeti**
Sorumlu Harcama Birimi veya Birimleri	**40.41.30.62 - İŞYURTLARI KURUMU (TAŞRA)**

İşyurdu atölye ve tesislerinde çalışan hükümlü ve tutukluların sayısının artırılması için gerekli girişimler yapılacaktır.

Ekonomik Kod		Ödenek
01	Personel Giderleri	14.750.000,00
02	SGK Devlet Primi Giderleri	2.280.000,00
03	Mal ve Hizmet Alım Giderleri	0,00
04	Faiz Giderleri	0,00
05	Cari Transferler	0,00
06	Sermaye Giderleri	0,00
07	Sermaye Transferleri	0,00
08	Borç verme	0,00
Toplam Bütçe Kaynak İhtiyacı		17.030.000,00
Bütçe Dışı Kaynak	Döner Sermaye	0,00
	Diğer Yurt İçi	0,00
	Yurt Dışı	0,00
Toplam Bütçe Dışı Kaynak İhtiyacı		0,00
Toplam Kaynak İhtiyacı		17.030.000,00

FAALİYET MALİYETLERİ TABLOSU

İdare Adı	**40.41 - CEZA VE İNFAZ KURUMLARI İLE TUTUKEVLERİ İŞ YURTLARI KURUMU**
Performans Hedefi	**3 - 2018 yılında işkolu sayısı %11 artırılacak**
Faaliyet Adı	**İşkolu sayısını artırma faaliyeti**
Sorumlu Harcama Birimi veya Birimleri	**40.41.30.62 - İŞYURTLARI KURUMU (TAŞRA)**

Daha fazla hükümlü ve tutuklunun çalıştırılması amacıyla mevcut işkolu sayısının artırılmasına devam edilecektir.

Ekonomik Kod		Ödenek
01	Personel Giderleri	0,00
02	SGK Devlet Primi Giderleri	0,00
03	Mal ve Hizmet Alım Giderleri	0,00
04	Faiz Giderleri	0,00
05	Cari Transferler	0,00
06	Sermaye Giderleri	1.200.000,00
07	Sermaye Transferleri	0,00
08	Borç verme	0,00
Toplam Bütçe Kaynak İhtiyacı		1.200.000,00
Bütçe Dışı Kaynak	Döner Sermaye	0,00
	Diğer Yurt İçi	0,00
	Yurt Dışı	0,00
Toplam Bütçe Dışı Kaynak İhtiyacı		0,00
Toplam Kaynak İhtiyacı		1.200.000,00

FAALİYET MALİYETLERİ TABLOSU

İdare Adı	**40.41 - CEZA VE İNFAZ KURUMLARI İLE TUTUKEVLERİ İŞ YURTLARI KURUMU**
Performans Hedefi	**4 - 2018 yılında özel sektör işbirliği sayısı %397 artırılacaktır.**
Faaliyet Adı	**Faaliyet alanları ile ilgili özel sektör kuruluşları ile çalışma yapılması faaliyeti**
Sorumlu Harcama Birimi veya Birimleri	**40.41.30.62 - İŞYURTLARI KURUMU (TAŞRA)**

Faaliyet alanları ile ilgili özel sektör ile işbirliği sağlanarak hükümlü ve tutukluların bilgi ve becerilerinin artırılması sağlanacaktır.

Ekonomik Kod		Ödenek
01	Personel Giderleri	0,00
02	SGK Devlet Primi Giderleri	0,00
03	Mal ve Hizmet Alım Giderleri	7.000,00
04	Faiz Giderleri	0,00
05	Cari Transferler	0,00
06	Sermaye Giderleri	0,00
07	Sermaye Transferleri	0,00
08	Borç verme	0,00
Toplam Bütçe Kaynak İhtiyacı		7.000,00
Bütçe Dışı Kaynak	Döner Sermaye	0,00
	Diğer Yurt İçi	0,00
	Yurt Dışı	0,00
Toplam Bütçe Dışı Kaynak İhtiyacı		0,00
Toplam Kaynak İhtiyacı		7.000,00

FAALİYET MALİYETLERİ TABLOSU

İdare Adı	**40.41 - CEZA VE İNFAZ KURUMLARI İLE TUTUKEVLERİ İŞ YURTLARI KURUMU**
Performans Hedefi	**5 - 2018 yılında işyurdu atölyelerinde kullanılan 2.026 adet makine ve teçhizat ihtiyaç dahilinde yenilenecek ve 543'ü ise modernize edilecektir.**
Faaliyet Adı	**Makine ve teçhizat modernisazyon faaliyeti**
Sorumlu Harcama Birimi veya Birimleri	**40.41.30.62 - İŞYURTLARI KURUMU (TAŞRA)**

İşyurtlarının ihtiyacı olan yeni makine ve teçhizat ile mevcutların yenilenmesi için, çalışmalar yapılmakta, bu çalışmalar neticesinde alınması gereken veya modernize edilmesi gereken makine ve teçhizatların alımının yapılması planlanmaktadır. Alınacak yeni makine ve teçhizatların maliyet hesapları işyurdu müdürlükleri tarafından yapılmakta ve Başkanlığımız Ar-Ge Bürosu tarafından uzman personel tarafından değerlendirilmektedir.

Ekonomik Kod		Ödenek
01	Personel Giderleri	0,00
02	SGK Devlet Primi Giderleri	0,00
03	Mal ve Hizmet Alım Giderleri	0,00
04	Faiz Giderleri	0,00
05	Cari Transferler	0,00
06	Sermaye Giderleri	7.000.000,00
07	Sermaye Transferleri	0,00
08	Borç verme	0,00
Toplam Bütçe Kaynak İhtiyacı		7.000.000,00
Bütçe Dışı Kaynak	Döner Sermaye	0,00
	Diğer Yurt İçi	0,00
	Yurt Dışı	0,00
Toplam Bütçe Dışı Kaynak İhtiyacı		0,00
Toplam Kaynak İhtiyacı		7.000.000,00

FAALİYET MALİYETLERİ TABLOSU

İdare Adı	**40.41 - CEZA VE İNFAZ KURUMLARI İLE TUTUKEVLERİ İŞ YURTLARI KURUMU**
Performans Hedefi	**6 - 2018 yılında 1.214 personele mesleki eğitim verilecek**
Faaliyet Adı	**Personel eğitimi faaliyeti**
Sorumlu Harcama Birimi veya Birimleri	**40.41.30.62 - İŞYURTLARI KURUMU (TAŞRA)**

İşyurtlarında çalışan personele bilgi ve becerilerinin artırılması için eğitim planlanmaktadır.

Ekonomik Kod		Ödenek
01	Personel Giderleri	0,00
02	SGK Devlet Primi Giderleri	0,00
03	Mal ve Hizmet Alım Giderleri	170.000,00
04	Faiz Giderleri	0,00
05	Cari Transferler	0,00
06	Sermaye Giderleri	0,00
07	Sermaye Transferleri	0,00
08	Borç verme	0,00
Toplam Bütçe Kaynak İhtiyacı		170.000,00
Bütçe Dışı Kaynak	Döner Sermaye	0,00
	Diğer Yurt İçi	0,00
	Yurt Dışı	0,00
Toplam Bütçe Dışı Kaynak İhtiyacı		0,00
Toplam Kaynak İhtiyacı		170.000,00

FAALİYET MALİYETLERİ TABLOSU

İdare Adı	**40.41 - CEZA VE İNFAZ KURUMLARI İLE TUTUKEVLERİ İŞ YURTLARI KURUMU**
Performans Hedefi	**7 - 2018 yılında işyurtlarında çalışan 905 personelin kendi branşında en az bir fuar veya sergiye katılımı sağlanacaktır.**
Faaliyet Adı	**Personelin fuar ve sergiye katılım faaliyeti**
Sorumlu Harcama Birimi veya Birimleri	**40.41.30.62 - İŞYURTLARI KURUMU (TAŞRA)**

İşyurdunda çalışan personele bilgi ve becerilerinin geliştirmesi yönünde, kurumumuz tarafından düzenlenen veya diğer kurum ve kuruluşlar tarafından düzenlenen sergi ve fuarlara katılımı sağlanacaktır.

Ekonomik Kod		Ödenek
01	Personel Giderleri	0,00
02	SGK Devlet Primi Giderleri	0,00
03	Mal ve Hizmet Alım Giderleri	480.000,00
04	Faiz Giderleri	0,00
05	Cari Transferler	0,00
06	Sermaye Giderleri	0,00
07	Sermaye Transferleri	0,00
08	Borç verme	0,00
Toplam Bütçe Kaynak İhtiyacı		480.000,00
Bütçe Dışı Kaynak	Döner Sermaye	0,00
	Diğer Yurt İçi	0,00
	Yurt Dışı	0,00
Toplam Bütçe Dışı Kaynak İhtiyacı		0,00
Toplam Kaynak İhtiyacı		480.000,00

FAALİYET MALİYETLERİ TABLOSU

İdare Adı	**40.41 - CEZA VE İNFAZ KURUMLARI İLE TUTUKEVLERİ İŞ YURTLARI KURUMU**
Performans Hedefi	**8 - 2018 yılında konusunda uzman kurum, kuruluş ve kişiler ile işbirliği yapılmaya devam edilecek**
Faaliyet Adı	**İşbirliği faaliyeti**
Sorumlu Harcama Birimi veya Birimleri	**40.41.30.62 - İŞYURTLARI KURUMU (TAŞRA)**
İşyurdunda üretilen ürün ve hizmetlerin kaliteli olması yönünde diğer uzman kurum, kuruluş ve kişilerle işbirliğine devam edilecektir.	

Ekonomik Kod		**Ödenek**
01	Personel Giderleri	0,00
02	SGK Devlet Primi Giderleri	0,00
03	Mal ve Hizmet Alım Giderleri	80.000,00
04	Faiz Giderleri	0,00
05	Cari Transferler	0,00
06	Sermaye Giderleri	0,00
07	Sermaye Transferleri	0,00
08	Borç verme	0,00
Toplam Bütçe Kaynak İhtiyacı		80.000,00
Bütçe Dışı Kaynak	Döner Sermaye	0,00
	Diğer Yurt İçi	0,00
	Yurt Dışı	0,00
Toplam Bütçe Dışı Kaynak İhtiyacı		0,00
Toplam Kaynak İhtiyacı		80.000,00

FAALİYET MALİYETLERİ TABLOSU

İdare Adı	**40.41 - CEZA VE İNFAZ KURUMLARI İLE TUTUKEVLERİ İŞ YURTLARI KURUMU**
Performans Hedefi	**9 - 2018 yılında işyurtlarında üretilen ürün ve hizmetlerle ilgili olarak CE, TSE sertifikaları gibi kalite belgelerinden en az birinin alınmasına devam edilecektir.**
Faaliyet Adı	**Kalite belgeleri almak için gerekli kriterlerin sağlanması**
Sorumlu Harcama Birimi veya Birimleri	**40.41.30.62 - İŞYURTLARI KURUMU (TAŞRA)**

Üretilen ürün ve hizmetlerin daha kaliteli olması yönünde kalite belgeleri alınmasına devam edilmesi planlanmaktadır.

Ekonomik Kod		Ödenek
01	Personel Giderleri	0,00
02	SGK Devlet Primi Giderleri	0,00
03	Mal ve Hizmet Alım Giderleri	70.000,00
04	Faiz Giderleri	0,00
05	Cari Transferler	0,00
06	Sermaye Giderleri	0,00
07	Sermaye Transferleri	0,00
08	Borç verme	0,00
Toplam Bütçe Kaynak İhtiyacı		70.000,00
Bütçe Dışı Kaynak	Döner Sermaye	0,00
	Diğer Yurt İçi	0,00
	Yurt Dışı	0,00
Toplam Bütçe Dışı Kaynak İhtiyacı		0,00
Toplam Kaynak İhtiyacı		70.000,00

FAALİYET MALİYETLERİ TABLOSU

İdare Adı	**40.41 - CEZA VE İNFAZ KURUMLARI İLE TUTUKEVLERİ İŞ YURTLARI KURUMU**
Performans Hedefi	**10 - İşyurdunda oluşturulmaya başlanan Ar-Ge Birimleri 2018 yılı sonuna kadar tamamlanacaktır.**
Faaliyet Adı	**Ar-Ge birimi oluşturma faaliyeti**
Sorumlu Harcama Birimi veya Birimleri	**40.41.30.62 - İŞYURTLARI KURUMU (TAŞRA)**
İşyurdu müdürlüklerinde yerinde analiz çalışmaları yapılabilmesi için Ar-GE Birimlerinin oluşturulması çalışmalarına devam edilecektir.	

Ekonomik Kod		**Ödenek**
01	Personel Giderleri	0,00
02	SGK Devlet Primi Giderleri	0,00
03	Mal ve Hizmet Alım Giderleri	120.000,00
04	Faiz Giderleri	0,00
05	Cari Transferler	0,00
06	Sermaye Giderleri	0,00
07	Sermaye Transferleri	0,00
08	Borç verme	0,00
Toplam Bütçe Kaynak İhtiyacı		120.000,00
Bütçe Dışı Kaynak	Döner Sermaye	0,00
	Diğer Yurt İçi	0,00
	Yurt Dışı	0,00
Toplam Bütçe Dışı Kaynak İhtiyacı		0,00
Toplam Kaynak İhtiyacı		120.000,00

FAALİYET MALİYETLERİ TABLOSU

İdare Adı	**40.41 - CEZA VE İNFAZ KURUMLARI İLE TUTUKEVLERİ İŞ YURTLARI KURUMU**
Performans Hedefi	**11 - 2018 yılında işyurdu müdürlükleri sergi, fuar ve benzeri organizasyonlara katılacaktır.**
Faaliyet Adı	**Sergi, fuar ve benzeri organizasyonlara katılım faaliyeti**
Sorumlu Harcama Birimi veya Birimleri	**40.41.30.62 - İŞYURTLARI KURUMU (TAŞRA)**

İşyurdu müdürlüklerince üretilen ürün ve hizmetlerin tanıtım ve pazarlanması çalışmaları kapsamında sergi ve fuar ve benzeri organizasyonlara katılım devam edecektir.

Ekonomik Kod		Ödenek
01	Personel Giderleri	0,00
02	SGK Devlet Primi Giderleri	0,00
03	Mal ve Hizmet Alım Giderleri	600.000,00
04	Faiz Giderleri	0,00
05	Cari Transferler	0,00
06	Sermaye Giderleri	0,00
07	Sermaye Transferleri	0,00
08	Borç verme	0,00
Toplam Bütçe Kaynak İhtiyacı		600.000,00
Bütçe Dışı Kaynak	Döner Sermaye	0,00
	Diğer Yurt İçi	0,00
	Yurt Dışı	0,00
Toplam Bütçe Dışı Kaynak İhtiyacı		0,00
Toplam Kaynak İhtiyacı		600.000,00

FAALİYET MALİYETLERİ TABLOSU

İdare Adı	**40.41 - CEZA VE İNFAZ KURUMLARI İLE TUTUKEVLERİ İŞ YURTLARI KURUMU**
Performans Hedefi	**12 - İşyurdu müdürlüklerinde oluşturulmaya başlanan Tanıtım Pazarlama Birimleri 2018 yılı sonuna kadar tamamlanacaktır.**
Faaliyet Adı	**Tanıtım ve Pazarlama birimi oluşturma faaliyeti**
Sorumlu Harcama Birimi veya Birimleri	**40.41.30.62 - İŞYURTLARI KURUMU (TAŞRA)**
İşyurdu müdürlüklerinde tanıtım ve pazarlama yapılabilmesi için Tanıtım Pazarlama Birimlerinin oluşturulması çalışmalarına devam edilecektir.	

Ekonomik Kod		**Ödenek**
01	Personel Giderleri	0,00
02	SGK Devlet Primi Giderleri	0,00
03	Mal ve Hizmet Alım Giderleri	120.000,00
04	Faiz Giderleri	0,00
05	Cari Transferler	0,00
06	Sermaye Giderleri	0,00
07	Sermaye Transferleri	0,00
08	Borç verme	0,00
Toplam Bütçe Kaynak İhtiyacı		120.000,00
Bütçe Dışı Kaynak	Döner Sermaye	0,00
	Diğer Yurt İçi	0,00
	Yurt Dışı	0,00
Toplam Bütçe Dışı Kaynak İhtiyacı		0,00
Toplam Kaynak İhtiyacı		120.000,00

FAALİYET MALİYETLERİ TABLOSU

İdare Adı	**40.41 - CEZA VE İNFAZ KURUMLARI İLE TUTUKEVLERİ İŞ YURTLARI KURUMU**
Performans Hedefi	**13 - 2018 yılında en az birer kez ulusal ve yerel yayın yapan görsel ve yazılı basın kuruluşlarında işyurdu müdürlüğü faaliyetleri tanıtılacaktır.**
Faaliyet Adı	**Görsel ve yazılı basınla ilgili koordinasyon faaliyeti**
Sorumlu Harcama Birimi veya Birimleri	**40.41.30.62 - İŞYURTLARI KURUMU (TAŞRA)**

Gerek sergi, fuar gibi organizasyonlarda gerekse atölye ve tesislerde, üretilen ürünlerin tanıtım ve pazarlaması için yazılı ve görsel basınla koordinasyon faaliyeti devam edecektir.

Ekonomik Kod		Ödenek
01	Personel Giderleri	0,00
02	SGK Devlet Primi Giderleri	0,00
03	Mal ve Hizmet Alım Giderleri	12.000,00
04	Faiz Giderleri	0,00
05	Cari Transferler	0,00
06	Sermaye Giderleri	0,00
07	Sermaye Transferleri	0,00
08	Borç verme	0,00
Toplam Bütçe Kaynak İhtiyacı		12.000,00
Bütçe Dışı Kaynak	Döner Sermaye	0,00
	Diğer Yurt İçi	0,00
	Yurt Dışı	0,00
Toplam Bütçe Dışı Kaynak İhtiyacı		0,00
Toplam Kaynak İhtiyacı		12.000,00

FAALİYET MALİYETLERİ TABLOSU

İdare Adı	**40.41 - CEZA VE İNFAZ KURUMLARI İLE TUTUKEVLERİ İŞ YURTLARI KURUMU**
Performans Hedefi	**14 - 2018 yılında tanıtım ve pazarlama amacıyla kamu ve özel sektör kuruluşlarına en az ayda bir kez ziyaret yapılacaktır.**
Faaliyet Adı	**Tanıtım ve pazarlama faaliyeti**
Sorumlu Harcama Birimi veya Birimleri	**40.41.30.62 - İŞYURTLARI KURUMU (TAŞRA)**
Üretilen ürünlerin tanıtım ve pazarlaması amacıyla kamu ve özel sektör kuruluşlarına ziyaretler devam edecektir.	

Ekonomik Kod		**Ödenek**
01	Personel Giderleri	0,00
02	SGK Devlet Primi Giderleri	0,00
03	Mal ve Hizmet Alım Giderleri	12.000,00
04	Faiz Giderleri	0,00
05	Cari Transferler	0,00
06	Sermaye Giderleri	0,00
07	Sermaye Transferleri	0,00
08	Borç verme	0,00
Toplam Bütçe Kaynak İhtiyacı		12.000,00
Bütçe Dışı Kaynak	Döner Sermaye	0,00
	Diğer Yurt İçi	0,00
	Yurt Dışı	0,00
Toplam Bütçe Dışı Kaynak İhtiyacı		0,00
Toplam Kaynak İhtiyacı		12.000,00

FAALİYET MALİYETLERİ TABLOSU

İdare Adı	**40.41 - CEZA VE İNFAZ KURUMLARI İLE TUTUKEVLERİ İŞ YURTLARI KURUMU**
Performans Hedefi	**15 - 2018 yılında İşyurtları Kurumu ürün kataloğu, tanıtım broşürleri ve filmleri ihtiyaca bağlı olarak güncellenecektir.**
Faaliyet Adı	**İşyurtları Kurumu ürün kataloğu, tanıtım broşürleri ve filmleri güncelleme faaliyeti**
Sorumlu Harcama Birimi veya Birimleri	**40.41.30.62 - İŞYURTLARI KURUMU (TAŞRA)**

Üretilen ürün ve hizmetlerin tanıtım ve pazarlamasına yönelik broşür ve filmler güncellenmeye devam edilecektir.

Ekonomik Kod		Ödenek
01	Personel Giderleri	0,00
02	SGK Devlet Primi Giderleri	0,00
03	Mal ve Hizmet Alım Giderleri	12.000,00
04	Faiz Giderleri	0,00
05	Cari Transferler	0,00
06	Sermaye Giderleri	0,00
07	Sermaye Transferleri	0,00
08	Borç verme	0,00
Toplam Bütçe Kaynak İhtiyacı		12.000,00
Bütçe Dışı Kaynak	Döner Sermaye	0,00
	Diğer Yurt İçi	0,00
	Yurt Dışı	0,00
Toplam Bütçe Dışı Kaynak İhtiyacı		0,00
Toplam Kaynak İhtiyacı		12.000,00

İDARE PERFORMANS TABLOSU

İdare Adı	40.41 - CEZA VE İNFAZ KURUMLARI İLE TUTUKEVLERİ İŞ YURTLARI KURUMU

PERFORMANS HEDEFİ	FAALİYET	Açıklama	2018					
			Bütçe İçi		Bütçe Dışı		Toplam	
			(TL)	PAY(%)	(TL)	PAY(%)	(TL)	PAY(%)
1		**2018 yılında çalışan hükümlü ve tutuklulara en az üç defa mesleki eğitim verilecektir.**	**70.000,00**	**0,01**	**0,00**		**70.000,00**	**0,01**
	1	İşkolları ile ilgili meslek eğitimi faaliyeti	70.000,00	0,01	0,00		70.000,00	0,01
2		**2018 yılında, sigorta primi ödenerek çalıştırılan 63.732 hükümlü ve tutuklu sayısı %21 artırılacak**	**17.030.000,00**	**1,56**	**0,00**		**17.030.000,00**	**1,56**
	2	Çalışan hükümlü ve tutuklu sayısını artırma faaliyeti	17.030.000,00	1,56	0,00		17.030.000,00	1,56
3		**2018 yılında işkolu sayısı %11 artırılacak**	**1.200.000,00**	**0,11**	**0,00**		**1.200.000,00**	**0,11**
	3	İşkolu sayısını artırma faaliyeti	1.200.000,00	0,11	0,00		1.200.000,00	0,11
4		**2018 yılında özel sektör işbirliği sayısı %397 artırılacaktır.**	**7.000,00**	**0,00**	**0,00**		**7.000,00**	**0,00**
	4	Faaliyet alanları ile ilgili özel sektör kuruluşları ile çalışma yapılması faaliyeti	7.000,00	0,00	0,00		7.000,00	0,00
5		**2018 yılında işyurdu atölyelerinde kullanılan 2.026 adet makine ve teçhizat ihtiyaç dahilinde yenilenecek ve 543'ü ise modernize edilecektir.**	**7.000.000,00**	**0,64**	**0,00**		**7.000.000,00**	**0,64**
	5	Makine ve teçhizat modernisazyon faaliyeti	7.000.000,00	0,64	0,00		7.000.000,00	0,64
6		**2018 yılında 1.214 personele mesleki eğitim verilecek**	**170.000,00**	**0,02**	**0,00**		**170.000,00**	**0,02**
	6	Personel eğitimi faaliyeti	170.000,00	0,02	0,00		170.000,00	0,02
7		**2018 yılında işyurtlarında çalışan 905 personelin kendi branşında en az bir fuar veya sergiye katılımı sağlanacaktır.**	**480.000,00**	**0,04**	**0,00**		**480.000,00**	**0,04**
	7	Personelin fuar ve sergiye katılım faaliyeti	480.000,00	0,04	0,00		480.000,00	0,04
8		**2018 yılında konusunda uzman kurum, kuruluş ve kişiler ile işbirliği yapılmaya devam edilecek**	**80.000,00**	**0,01**	**0,00**		**80.000,00**	**0,01**
	8	İşbirliği faaliyeti	80.000,00	0,01	0,00		80.000,00	0,01
9		**2018 yılında işyurtlarında üretilen ürün ve hizmetlerle ilgili olarak CE, TSE sertifikaları gibi kalite belgelerinden en az birinin alınmasına devam edilecektir.**	**70.000,00**	**0,01**	**0,00**		**70.000,00**	**0,01**
	9	Kalite belgeleri almak için gerekli kriterlerin sağlanması	70.000,00	0,01	0,00		70.000,00	0,01
10		**İşyurdunda oluşturulmaya başlanan Ar-Ge Birimleri 2018 yılı sonuna kadar tamamlanacaktır.**	**120.000,00**	**0,01**	**0,00**		**120.000,00**	**0,01**
	10	Ar-Ge birimi oluşturma faaliyeti	120.000,00	0,01	0,00		120.000,00	0,01
11		**2018 yılında işyurdu müdürlükleri sergi, fuar ve benzeri organizasyonlara katılacaktır.**	**600.000,00**	**0,05**	**0,00**		**600.000,00**	**0,05**
	11	Sergi, fuar ve benzeri organizasyonlara katılım faaliyeti	600.000,00	0,05	0,00		600.000,00	0,05
12		**İşyurdu müdürlüklerinde oluşturulmaya başlanan Tanıtım Pazarlama Birimleri 2018 yılı sonuna kadar tamamlanacaktır.**	**120.000,00**	**0,01**	**0,00**		**120.000,00**	**0,01**
	12	Tanıtım ve Pazarlama birimi oluşturma faaliyeti	120.000,00	0,01	0,00		120.000,00	0,01
13		**2018 yılında en az birer kez ulusal ve yerel yayın yapan görsel ve yazılı basın kuruluşlarında işyurdu müdürlüğü faaliyetleri tanıtılacaktır.**	**12.000,00**	**0,00**	**0,00**		**12.000,00**	**0,00**
	13	Görsel ve yazılı basınla ilgili koordinasyon faaliyeti	12.000,00	0,00	0,00		12.000,00	0,00
14		**2018 yılında tanıtım ve pazarlama amacıyla kamu ve özel sektör kuruluşlarına en az ayda bir kez ziyaret yapılacaktır.**	**12.000,00**	**0,00**	**0,00**		**12.000,00**	**0,00**
	14	Tanıtım ve pazarlama faaliyeti	12.000,00	0,00	0,00		12.000,00	0,00
15		**2018 yılında İşyurtları Kurumu ürün kataloğu, tanıtım broşürleri ve filmleri ihtiyaca bağlı olarak güncellenecektir.**	**12.000,00**	**0,00**	**0,00**		**12.000,00**	**0,00**
	15	İşyurtları Kurumu ürün kataloğu, tanıtım broşürleri ve filmleri güncelleme faaliyeti	12.000,00	0,00	0,00		12.000,00	0,00
Performans Hedefleri Maliyetleri Toplamı			**26.983.000,00**	**2,47**			**26.983.000,00**	**2,47**
Genel Yönetim Giderleri			**1.066.543.000,00**	**97,53**			**1.066.543.000,00**	**97,53**
Diğer İdarelare Transfer Edilecek Kaynaklar Toplamı							**0,00**	**0,00**
GENEL TOPLAM			**1.093.526.000,00**	**100,00**	**0,00**	**100,00**	**1.093.526.000,00**	**100,00**

TOPLAM KAYNAK İHTİYACI TABLOSU

İdare Adı	40.41 - CEZA VE İNFAZ KURUMLARI İLE TUTUKEVLERİ İŞ YURTLARI KURUMU

	Ekonomik Kodlar (I.Düzey)		FALİYET TOPLAMI	GENEL YÖNETİM GİDERLERİ TOPLAMI	DİĞER İDARELERE TRANSFER EDİLECEK KAYNAKLAR TOPLAMI	GENEL TOPLAM
BÜTÇE KAYNAK İHTİYACI	01	Personel Giderleri	14.750.000,00	28.105.000,00	0,00	42.855.000,00
	02	SGK Devlet Primi Giderleri	2.280.000,00	3.194.000,00	0,00	5.474.000,00
	03	Mal ve Hizmet Alım Giderleri	1.753.000,00	361.932.000,00	0,00	363.685.000,00
	04	Faiz Giderleri	0,00	0,00	0,00	0,00
	05	Cari Transferler	0,00	28.000,00	0,00	28.000,00
	06	Sermaye Giderleri	8.200.000,00	673.284.000,00	0,00	681.484.000,00
	07	Sermaye Transferleri	0,00	0,00	0,00	0,00
	08	Borç verme	0,00	0,00	0,00	0,00
	09	Yedek Ödenek	0,00	0,00	0,00	0,00
	Bütçe Ödeneği Toplamı		**26.983.000,00**	**1.066.543.000,00**	**0,00**	**1.093.526.000,00**
BÜTÇE DIŞI KAYNAK	Döner Sermaye		0,00	0,00		0,00
	Diğer Yurt İçi Kaynaklar		0,00	0,00		0,00
	Yurt Dışı Kaynaklar		0,00	0,00		0,00
	Toplam Bütçe Dışı Kaynak İhtiyacı		**0,00**	**0,00**		**0,00**
Toplam Kaynak İhtiyacı			**26.983.000,00**	**1.066.543.000,00**	**0,00**	**1.093.526.000,00**

FAALİYETLERDEN SORUMLU HARCAMA BİRİMLERİNE İLİŞKİN TABLO

İdare Adı	**40.41 - CEZA VE İNFAZ KURUMLARI İLE TUTUKEVLERİ İŞ YURTLARI KURUMU**

PERFORMANS HEDEFİ	FAALİYETLER	SORUMLU BİRİMLER
2018 yılında çalışan hükümlü ve tutuklulara en az üç defa mesleki eğitim verilecektir.		
	İşkolları ile ilgili meslek eğitimi faaliyeti	
		İŞYURTLARI KURUMU (TAŞRA)
2018 yılında, sigorta primi ödenerek çalıştırılan 63.732 hükümlü ve tutuklu sayısı %21 artırılacak		
	Çalışan hükümlü ve tutuklu sayısını artırma faaliyeti	
		İŞYURTLARI KURUMU (TAŞRA)
2018 yılında işkolu sayısı %11 artırılacak		
	İşkolu sayısını artırma faaliyeti	
		İŞYURTLARI KURUMU (TAŞRA)
2018 yılında özel sektör işbirliği sayısı %397 artırılacaktır.		
	Faaliyet alanları ile ilgili özel sektör kuruluşları ile çalışma yapılması faaliyeti	
		İŞYURTLARI KURUMU (TAŞRA)
2018 yılında işyurdu atölyelerinde kullanılan 2.026 adet makine ve teçhizat ihtiyaç dahilinde yenilenecek ve 543'ü ise modernize edilecektir.		
	Makine ve teçhizat modernisazyon faaliyeti	
		İŞYURTLARI KURUMU (TAŞRA)
2018 yılında 1.214 personele mesleki eğitim verilecek		
	Personel eğitimi faaliyeti	
		İŞYURTLARI KURUMU (TAŞRA)
2018 yılında işyurtlarında çalışan 905 personelin kendi branşında en az bir fuar veya sergiye katılımı sağlanacaktır.		
	Personelin fuar ve sergiye katılım faaliyeti	
		İŞYURTLARI KURUMU (TAŞRA)
2018 yılında konusunda uzman kurum, kuruluş ve kişiler ile işbirliği yapılmaya devam edilecek		
	İşbirliği faaliyeti	
		İŞYURTLARI KURUMU (TAŞRA)
2018 yılında işyurtlarında üretilen ürün ve hizmetlerle ilgili olarak CE, TSE sertifikaları gibi kalite belgelerinden en az birinin alınmasına devam edilecektir.		
	Kalite belgeleri almak için gerekli kriterlerin sağlanması	
		İŞYURTLARI KURUMU (TAŞRA)
İşyurdunda oluşturulmaya başlanan Ar-Ge Birimleri 2018 yılı sonuna kadar tamamlanacaktır.		
	Ar-Ge birimi oluşturma faaliyeti	
		İŞYURTLARI KURUMU (TAŞRA)
2018 yılında işyurdu müdürlükleri sergi, fuar ve benzeri organizasyonlara katılacaktır.		
	Sergi, fuar ve benzeri organizasyonlara katılım faaliyeti	
		İŞYURTLARI KURUMU (TAŞRA)
İşyurdu müdürlüklerinde oluşturulmaya başlanan Tanıtım Pazarlama Birimleri 2018 yılı sonuna kadar tamamlanacaktır.		
	Tanıtım ve Pazarlama birimi oluşturma faaliyeti	
		İŞYURTLARI KURUMU (TAŞRA)
2018 yılında en az birer kez ulusal ve yerel yayın yapan görsel ve yazılı basın kuruluşlarında işyurdu müdürlüğü faaliyetleri tanıtılacaktır.		
	Görsel ve yazılı basınla ilgili koordinasyon faaliyeti	
		İŞYURTLARI KURUMU (TAŞRA)
2018 yılında tanıtım ve pazarlama amacıyla kamu ve özel sektör kuruluşlarına en az ayda bir kez ziyaret yapılacaktır.		
	Tanıtım ve pazarlama faaliyeti	
		İŞYURTLARI KURUMU (TAŞRA)
2018 yılında İşyurtları Kurumu ürün kataloğu, tanıtım broşürleri ve filmleri ihtiyaca bağlı olarak güncellenecektir.		
	İşyurtları Kurumu ürün kataloğu, tanıtım broşürleri ve filmleri güncelleme faaliyeti	
		İŞYURTLARI KURUMU (TAŞRA)

2017-2020 MERKEZ - TAŞRA VE TOPLAM GELİR DURUMU

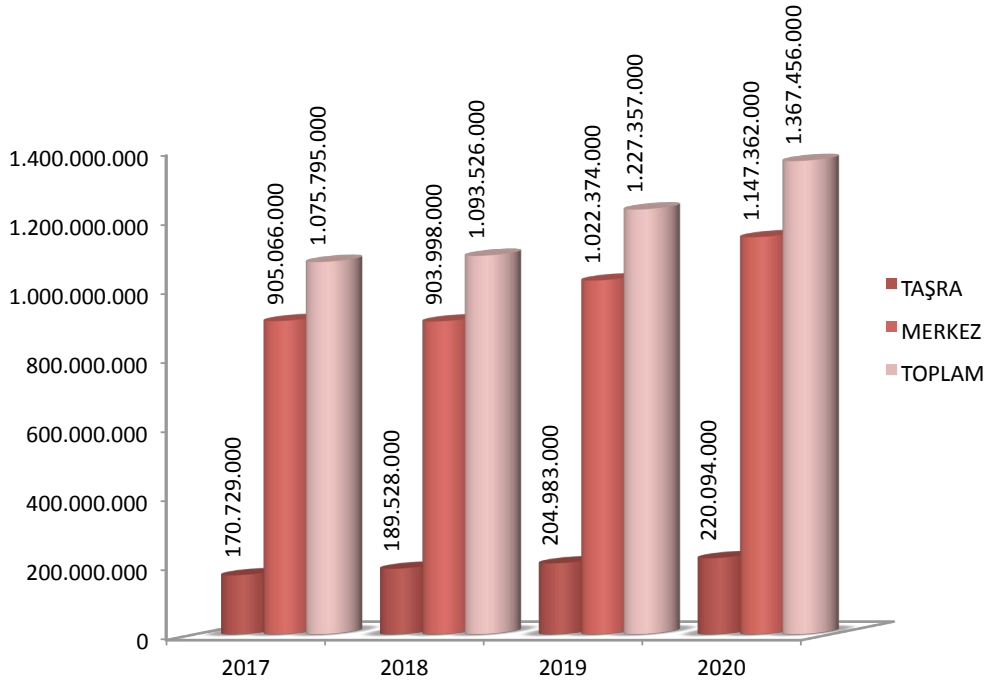

2017-2020 MERKEZ - TAŞRA VE TOPLAM GİDER DURUMU

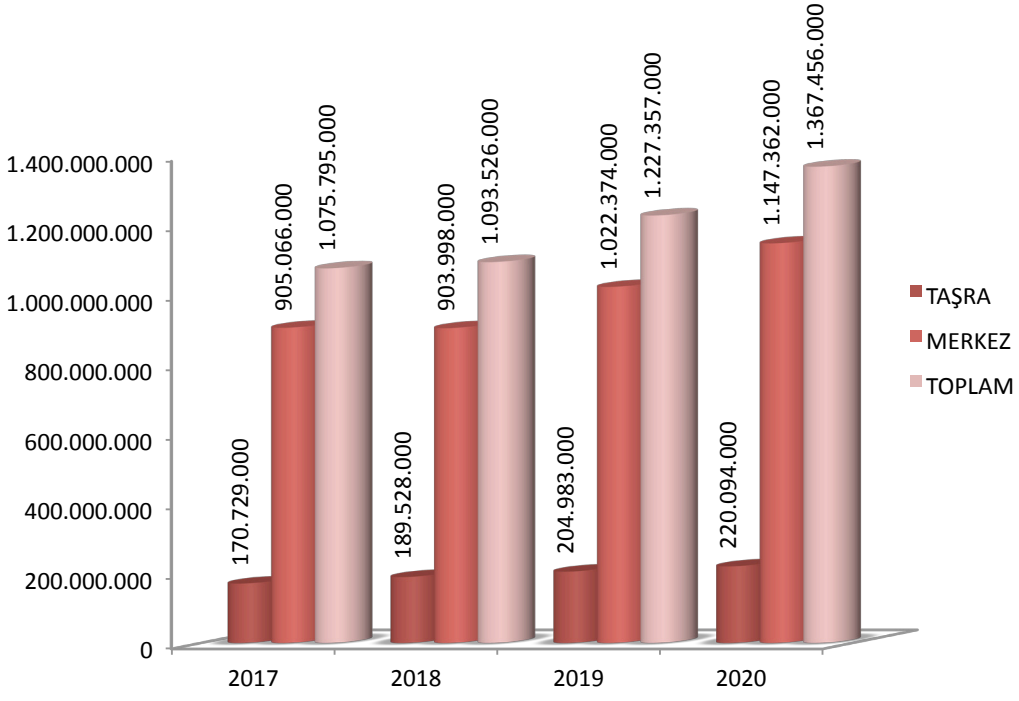

2013 -2016 MERKEZ GELİR - GİDER DURUMU

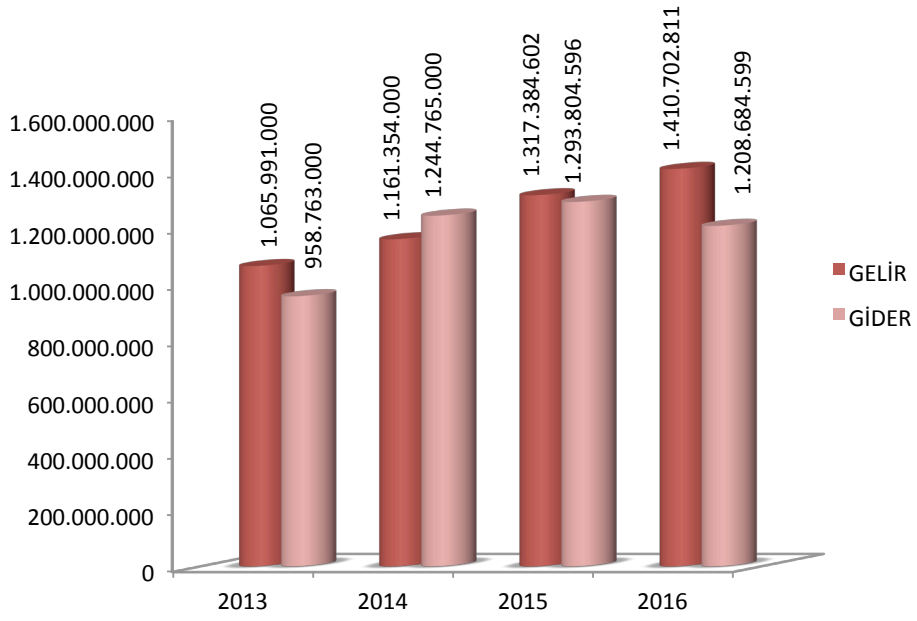

2013 -2016 TAŞRA GELİR - GİDER DURUMU

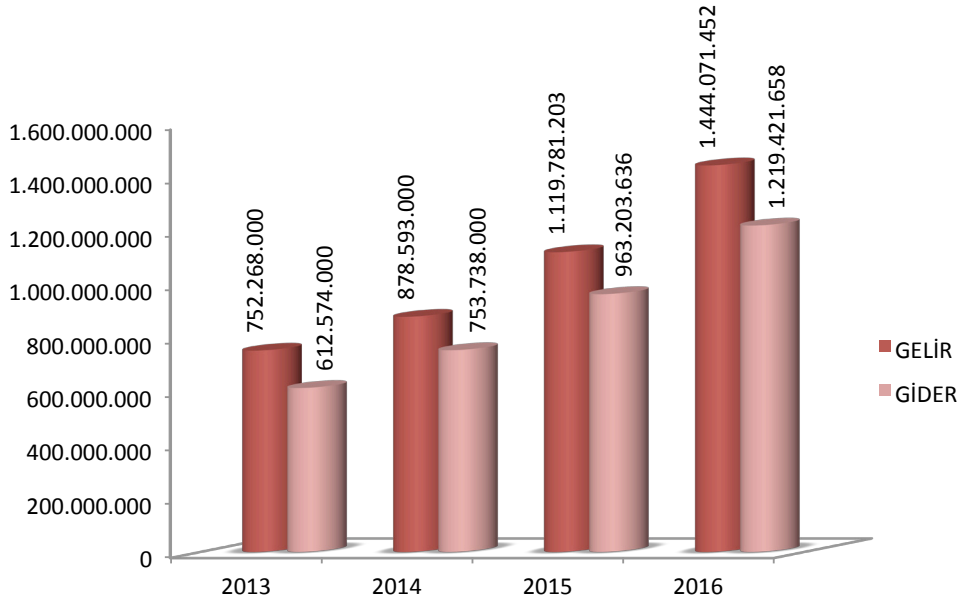

2013 -2016 MERKEZ - TAŞRA GELİR - GİDER DURUMU

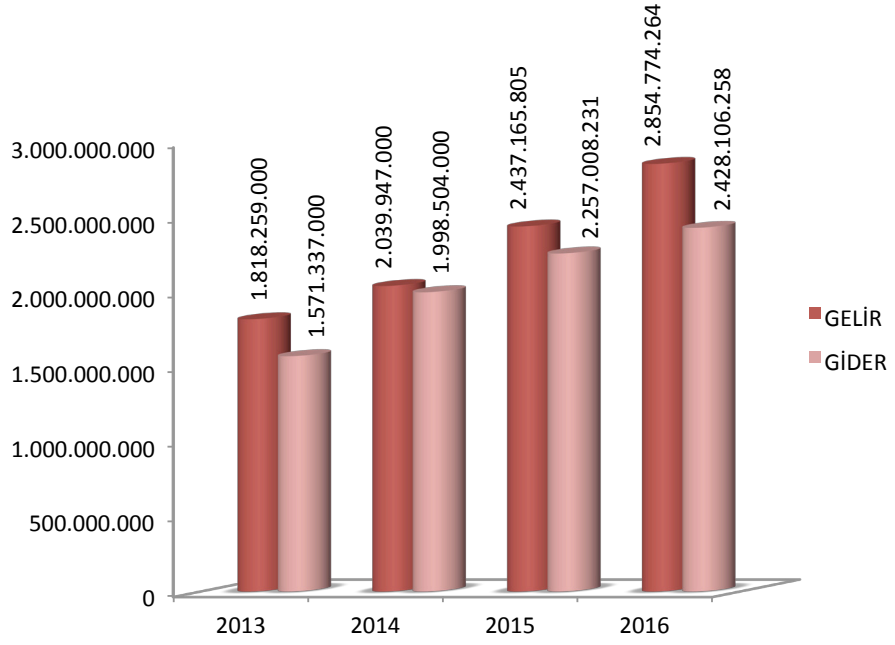
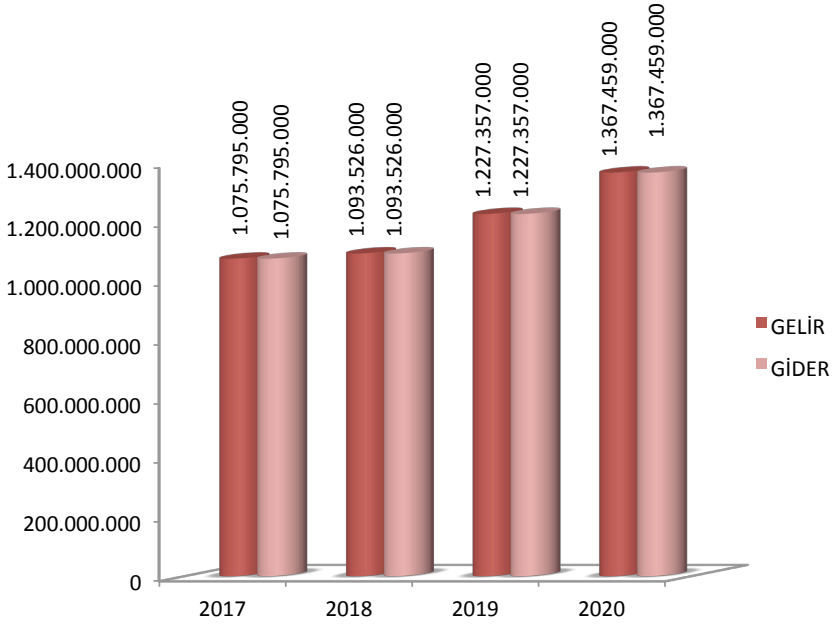
2017 -2020 MERKEZ - TAŞRA GELİR - GİDER DURUMU